

万里

AUCTION

万里オークション

3rd

2025 TOKYO
December

Japanese Arts Crafts
Korean Antiques
Asian Antiques
Old Prints Paintings
Chinese Antiques





第3回

万里 AUCTION

万里オークション

The 3rd Auction by BANRI

VIEWING 下見会

12/17 (水) 14:00-18:00

12/18 (木) 10:00-18:00

12/19 (金) 10:00-17:00

会場 〒104-0061 銀座洋協ホール
東京都中央区銀座 6 丁目 3-2

AUCTION オークション

12/20 (土) 13:00 開始

●日本の工芸 民芸 ●韓国古美術 ●アジアの美術
●中国古美術 I ●古書画

12/21 (日) 11:00 開始

●中国古美術 II

会場 〒104-0061 銀座洋協ホール
東京都中央区銀座 6 丁目 3-2



早後不如因晚得
且和墨汁宮院題
吳昌碩年七十



日本の工芸 民芸

Japanese Arts Crafts





001

黒田泰蔵（滋賀県 1946~2021）

白磁花瓶

2011 年

W: 14.5cm H: 34cm

登録証書 登録 No.TK338

JPY ¥ 150,000 ~ 300,000



002

黒田泰蔵（滋賀県 1946~2021）

白磁花瓶

2010 年

W: 15.3cm H: 24.6cm

登録証書 登録 No.TK339

JPY ¥ 200,000 ~ 400,000



003

北大路魯山人 (1883~1959)

染付七寸皿「福字」

H: 2.5cm 口径: 21.1cm × 5

資料: 山邊知行コレクションVII 別冊 P129 215 番

JPY ¥ 1,500,000 ~ 2,500,000



004

薩摩焼十六羅漢図花瓶

日本 明治時代

H: 29.5cm

大日本薩摩焼

JPY ¥ 200,000 ~ 350,000

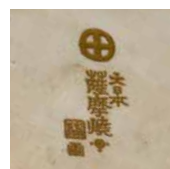

005

上田尚雲斎

花籃

W: 33cm H: 34cm

尚雲斎造之

JPY ¥ 100,000 ~ 200,000



006

尚光

花籃

W: 27cm H: 40cm

尚光作

JPY ¥ 50,000 ~ 150,000





007

二代前田竹房斎（大阪府 1917~2003）

細編広口花籃

W: 19cm H: 41cm

竹房斎造之

JPY ¥ 200,000 ~ 350,000



008

横田峰斎

花籃

W: 34.5cm H: 31.5cm

峯斎作

JPY ¥ 300,000 ~ 450,000





009

前田竹房斎
花籃

W: 22cm H: 53cm

竹房斎造之

JPY ¥ 250,000 ~ 400,000



010

飯塚小玕斎（東京都 1919~2004）
花籃「清風」

W: 14.5cm H: 38cm

小玕斎作

JPY ¥ 400,000 ~ 650,000





011

飯塚琅玕斎（栃木県 1890~1958）

花籃「涛聲」

W: 21cm H: 16.5cm

琅玕斎作

小玕斎による識箱

JPY ¥ 700,000 ~ 1,000,000



012

飯塚琅玕斎（栃木県 1890~1958）

花籃

L: 16cm W: 32cm H: 24cm

琅玕斎作

JPY ¥ 800,000 ~ 1,300,000



013

飯塚琅玕斎（栃木県 1890~1958）

煤竹花籃「家つと」

W: 30cm H: 25.5cm

琅玕斎作

JPY ¥ 1,300,000 ~ 1,800,000



014

飯塚琅玕斎（栃木県 1890~1958）

煤竹花籃 銘「丁字」

L: 26cm W: 26cm H: 40cm

琅玕斎作

JPY ¥ 1,400,000 ~ 2,000,000





015

木面（狐）

W: 13.5cm H: 20.5cm D: 12.4cm

JPY ¥ 30,000 ~ 80,000



016

木面

L: 19.5cm W: 22.4cm

JPY ¥ 40,000 ~ 80,000



017

木面（ひょっとこ）

W: 26cm H: 23.3cm D: 7.8cm

JPY ¥ 30,000 ~ 80,000



018

木面（癡見）

W: 13.5cm H: 20.5cm D: 12.4cm

JPY ¥ 40,000 ~ 100,000



019

アイヌ 天目台

H: 4cm D: 15.5cm

JPY ¥ 180,000 ~ 250,000



020

アイヌ 蝦夷椿

L: 45.2cm W: 4.6cm H: 4.3cm

JPY ¥ 50,000 ~ 100,000

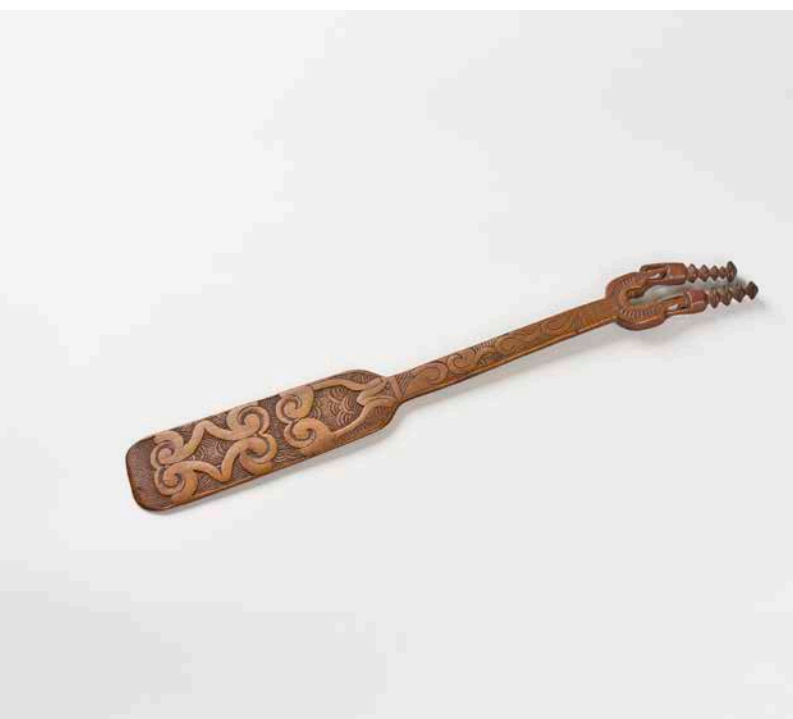

021

アイヌ 団子籠 (ダンゴベラ)

L: 54.2cm W: 6.7cm H: 1.3cm

JPY ¥ 150,000 ~ 200,000



022

引間二郎（木歩）（北海道）

木彫り熊

1977 年

W: 17.4cm H: 17cm

八雲 木歩 1977

JPY ￥ 150,000 ～ 250,000



023

引間二郎（木歩）（北海道）

木彫り熊

1975 年

W: 22.7cm H: 17cm

八雲 木歩 1975

JPY ￥ 180,000 ～ 300,000



024

引間二郎（木歩）（北海道）

木彫り熊

1977 年

W: 27.5cm H: 20cm

八雲 木歩 1977

JPY ￥ 280,000 ～ 400,000



025

木彫地藏尊

日本

L: 18.8cm W: 26.5cm H: 48.5cm

JPY ¥ 100,000 ~ 250,000



026

おしらさま

日本 会津, 喜多方地方

W: 23cm H: 42cm 一対

JPY ¥ 400,000 ~ 800,000







027

蒔絵鯉文盆 2 点

- ① L: 23.5cm W: 22.2cm H: 20cm
② L: 22.7cm W: 21cm H: 18.5cm

JPY ¥ 50,000 ~ 100,000



028

堆朱刻蟲香合

- H: 3cm D: 8.8cm
象谷



JPY ¥ 70,000 ~ 120,000



029

蒔絵扇文硯箱

- 日本 明治時代
L: 19.5cm W: 6cm H: 1.8cm

JPY ¥ 60,000 ~ 120,000



030

蒔絵硯箱

- L: 21cm W: 19cm H: 4.3cm

JPY ¥ 50,000 ~ 100,000



031

蒔絵龍文印籠

L: 7cm W: 6.2cm

根付: 春正

JPY ¥ 50,000 ~ 100,000



032

蒔絵月下古琴硯箱

日本 明治時代

L: 24.3cm W: 21.8cm H: 4.5cm

JPY ¥ 130,000 ~ 200,000



033

薩摩焼龍文香合

H: 4cm D: 9.6cm

薩摩置物

JPY ¥ 70,000 ~ 150,000



034

蒔絵花文小簞笥

L: 9.8cm W: 6.8cm H: 8.2cm

JPY ¥ 300,000 ~ 600,000



035

飯塚桃葉
蒔絵鴛鴦香合一對



① L: 10.3cm H: 5.5cm ② L: 10cm H: 6cm

桃葉作

JPY ¥ 50,000 ~ 100,000



036

鳳凰文菓子器

H: 3.2cm D: 13cm

五良太甫 吳祥瑞造



JPY ¥ 50,000 ~ 100,000



037

香道具一組

尺寸不一 香木共重: 68g

JPY ¥ 100,000 ~ 250,000

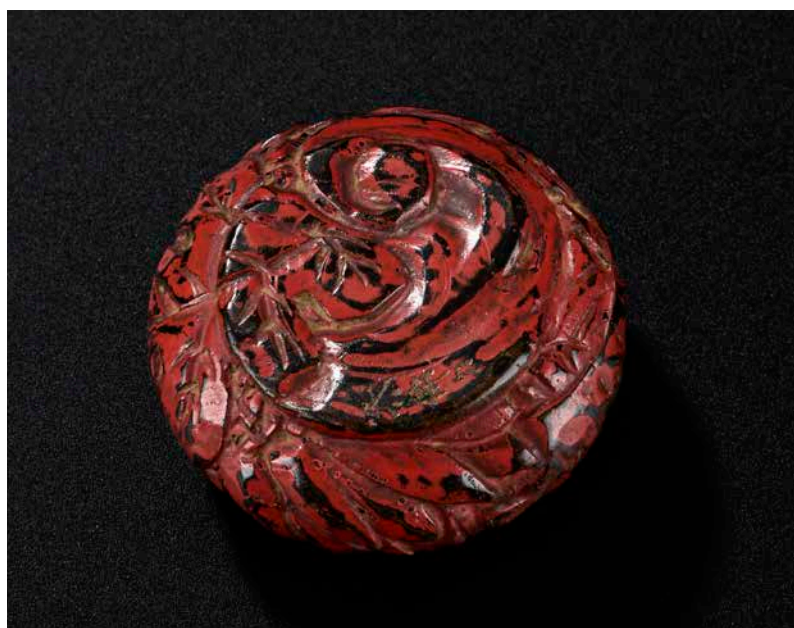

038

堆朱豆香合

H: 2.5cm D: 5.3cm

JPY ¥ 50,000 ~ 100,000



039

志野天目茶碗

H: 8.6cm 口径: 12.6cm

JPY ¥ 100,000 ~ 200,000



040

祥瑞藤宝香合

H: 2.2cm D: 6cm

JPY ¥ 50,000 ~ 120,000



041

金谷五郎三郎
緋雲文四方銅花瓶

L: 10.2cm W: 10.2cm H: 28cm

五郎三印

JPY ¥ 70,000 ~ 140,000

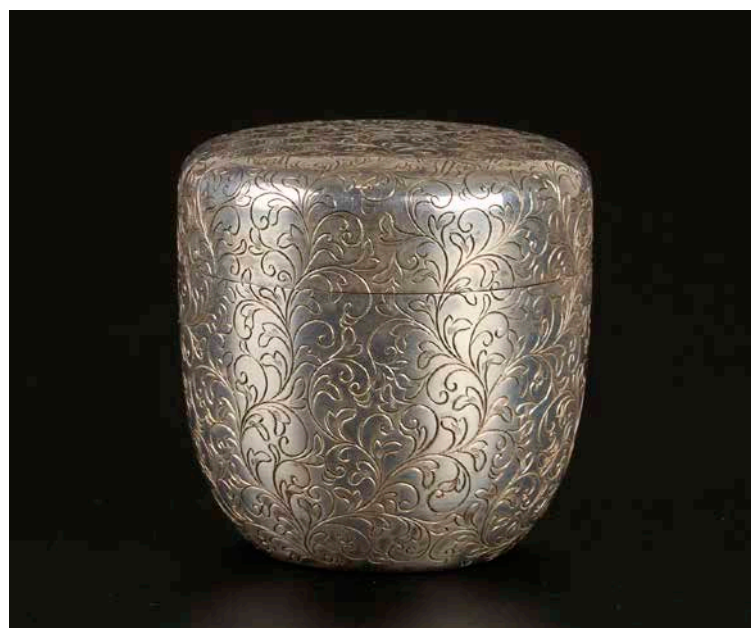

042

長谷川一望斎
純銀刻花棗

H: 7.2cm D: 6.8cm 重: 156g

一望

JPY ¥ 150,000 ~ 230,000





043

銀製巖上群亀

W: 20cm H: 16cm 重: 1602g

JPY ¥ 300,000 ~ 600,000



044

近照堂 寿明造

純銀釜

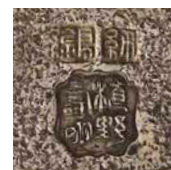

W: 25.5cm H: 17cm 重: 1610g

純銀 植野寿明

JPY ¥ 400,000 ~ 600,000



045

銀舟布袋

L: 58cm H: 16cm 重: 8540g

芳洲叟勝珉



JPY ¥ 600,000 ~ 1,200,000



046

鉄瓶（大國造）

W: 19cm H: 27.5cm 口径: 16cm

蓋: 龍文堂造



JPY ¥ 120,000 ~ 220,000



047

純銀瓢形水注

H: 28cm 重: 1374g

純銀

JPY ¥ 350,000 ~ 600,000



048

純銀茄子形壺

W: 13cm H: 12.5cm 重: 185g

JPY ¥ 180,000 ~ 280,000



049

石黒光南

純銀霞打出茶釜

W: 21.8cm H: 17.5cm 重: 1041g

石黒光南作 純銀 山崎謹製

JPY ¥ 200,000 ~ 350,000



050

銀花籃

W: 17.7cm H: 26cm 重: 354g

銀製 SILVER 950

JPY ¥ 70,000 ~ 150,000





051

鉄地金銀象嵌扁壺

日本 明治時代

W: 6.5cm H: 11cm

京都駒井製

JPY ¥ 380,000 ~ 480,000



052

古銅毘沙門天像

H: 25.5cm

JPY ¥ 500,000 ~ 850,000



053

蒔絵松竹梅硯箱

L: 29.8cm W: 25.2cm H: 15.2cm

是真

JPY ¥ 100,000 ~ 250,000



054

竹編組茶箱

L: 25.7cm W: 36cm H: 28.5cm

JPY ¥ 350,000 ~ 500,000

055

純銀花籃

H: 45.5cm 重: 1540g

純銀 三越製

JPY ¥ 500,000 ~ 800,000



韓國古美術

Korean Antiques





060

会寧水指

H: 14.5cm D: 17.5cm

JPY ¥ 100,000 ~ 200,000



061

李朝染付花文壺

韓国 李氏朝鮮王朝時代

H: 8.8cm D: 8.6cm

JPY ¥ 700,000 ~ 1,000,000



062

高麗青磁瓜形水注

韓国 高麗時代

H: 16cm

JPY ¥ 450,000 ~ 650,000



063

李朝白磁面取瓶

韓国 李氏朝鮮王朝時代

W: 17cm H: 30.5cm

JPY ¥ 700,000 ~ 1,000,000



064

高麗青磁鳳凰文鉢

韓国 高麗時代

H: 8.2cm 口径: 18.5cm

JPY ¥ 60,000 ~ 120,000



065

高麗青磁鶴文香合

韓国 高麗時代

W: 6.8cm H: 2.2cm

JPY ¥ 300,000 ~ 450,000



066

三島龍文瓶

W: 11.2cm H: 19.6cm

JPY ¥ 300,000 ~ 450,000



067

高麗青磁盤

韓国 高麗時代

H: 1.7cm 口径: 11.3cm

JPY ¥ 800,000 ~ 1,500,000



068

高麗青磁象嵌蓮池水禽文鉢「己巳」

韓国 高麗時代

H: 6cm 口径: 17cm

JPY ¥ 250,000 ~ 400,000



069

李朝瑠璃釉花瓶

韓国 李氏朝鮮王朝時代

H: 17cm D: 11.5cm

JPY ¥ 200,000 ~ 350,000



070

李朝白磁蓮形水滴

韓国 李氏朝鮮王朝時代

H: 6.2cm D: 11cm

JPY ¥ 50,000 ~ 100,000



071

高麗青磁鉢

韓国 高麗時代

H: 8.5cm 口径: 20.5cm

JPY ¥ 100,000 ~ 200,000

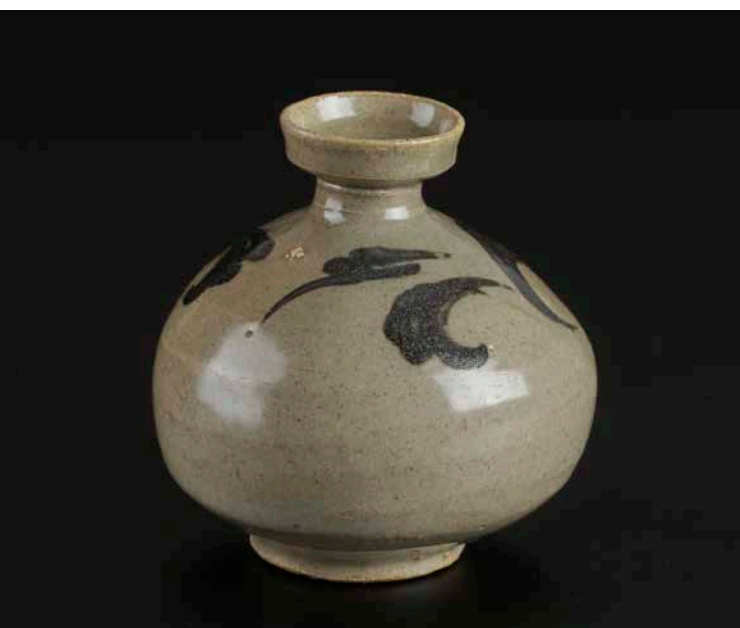

072

高麗青磁鉄絵油壺

韓国 高麗時代

H: 8.3cm D: 7.5cm

JPY ¥ 80,000 ~ 150,000



073

高麗青磁白菊花象嵌盤

韓国 高麗時代

H: 3cm 口径: 12.2cm

JPY ¥ 100,000 ~ 200,000



074

銀製裝飾具

韓国 李氏朝鮮王朝時代

尺寸不一

JPY ¥ 250,000 ~ 400,000



075

木製糸巻き 4 点

韓国 李氏朝鮮王朝時代

尺寸不一 × 4

JPY ¥ 50,000 ~ 80,000



076

翡翠銀卷簪 3 点

① L: 11.3cm ② L: 11.4cm ③ L: 10.6cm

JPY ¥ 50,000 ~ 120,000



077

銀製蝙蝠文指輪 8 点

尺寸不一 × 8

JPY ¥ 100,000 ~ 180,000



078

鉄暖硯

韓国 李氏朝鮮王朝時代

L: 14.3cm W: 9cm H: 11.8cm

JPY ¥ 70,000 ~ 150,000



079

鉄暖硯

韓国 李氏朝鮮王朝時代

L: 18.5cm W: 12.5cm H: 10.8cm

JPY ¥ 100,000 ~ 200,000



080

古銅刻四神獸文壺

H: 13.7cm D: 21.2cm

李王家美術工場謹造



JPY ¥ 150,000 ~ 250,000



081

古銅饗餐文鉦

W: 28.5cm H: 36.8cm

□乍祖乙寶尊彝



JPY ¥ 500,000 ~ 800,000



082

木彫面

韓国 安東市

L: 24.2cm W: 16.5cm

JPY ¥ 50,000 ~ 100,000

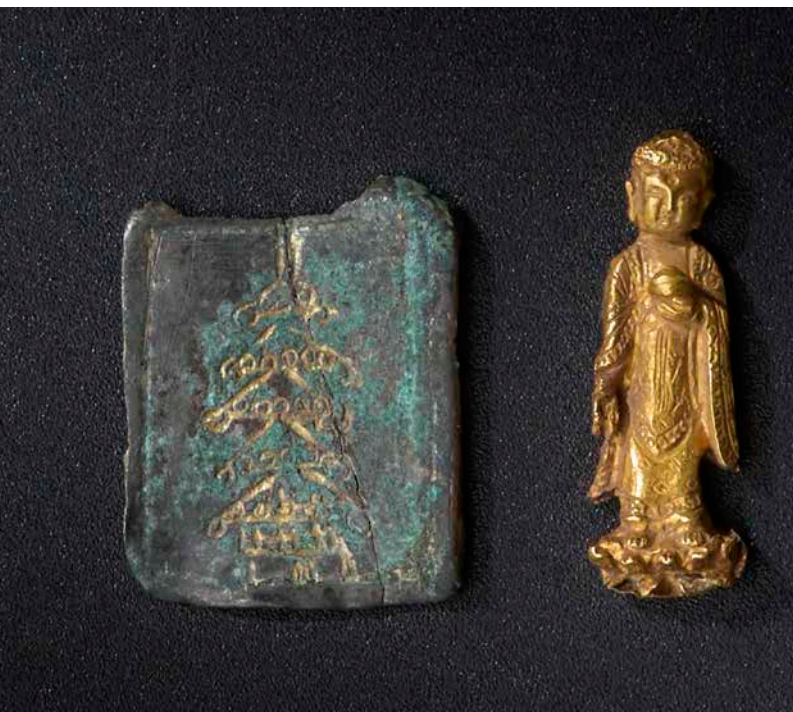

083

三重塔函残欠 高麗鍍金如来

① H: 2.3cm ② L: 2.2cm W: 1.6cm

参考資料付き（類似品）

JPY ¥ 200,000 ~ 350,000



084

高麗銀製刀鞘

韓国 高麗時代

L: 21cm

参考資料付き（類似品）

JPY ¥ 200,000 ~ 350,000



085

螺鈿福寿文長方箱

韓国 李氏朝鮮王朝時代

L: 33cm W: 66cm H: 33.5cm

JPY ¥ 150,000 ~ 250,000



086

銀象嵌鉄小箆笥

韓国 李氏朝鮮王朝時代

L: 19cm W: 29.5cm H: 34.8cm

JPY ¥ 300,000 ~ 500,000



087

李朝辰砂仏陀坐像

韓国 李氏朝鮮王朝時代

W: 4.5cm H: 6.7cm

参考：朝鮮のやきもの 李朝 赤星五郎 中丸平一郎
淡交新社刊 P144 図 64 / ソウルオークション
2019 september 05

JPY ¥ 800,000 ~ 1,200,000



088

鍍金三尊仏

W: 16.2cm H: 21cm

JPY ¥ 180,000 ~ 350,000

089

鍍金太環式耳飾

韓国 高麗時代

H: 10.5cm × 2

JPY ¥ 1,000,000 ~ 2,500,000



090

金銅三尊仏舎利器

韓国 高麗時代

H: 23cm D: 15cm 重: 1643g

JPY ¥ 2,000,000 ~ 5,000,000



091

純金舍利塔

韓国 高麗時代

L: 7.7cm W: 7.7cm H: 14.5cm 重: 1144g

JPY ¥ 30,000,000 ~ 50,000,000



アジアの美術 工芸

Asian Antiques



101

金銀象嵌 孔雀兜

ペルシャ カジャール王朝

H: 32cm

類似品フランス、リヨン美術館に収蔵有

JPY ¥ 500,000 ~ 800,000





102

金銅仏塔

ビルマ

W: 8.4cm H: 16.6cm 共 H: 17.8cm

JPY ¥ 50,000 ~ 150,000



103

黒褐釉象形壺

クメール アンコール

W: 37cm H: 40.5cm

JPY ¥ 300,000 ~ 500,000



104

鍍金菩薩坐像

W: 11.4cm H: 18cm

大清乾隆庚寅年敬造

JPY ¥ 500,000 ~ 800,000



105

鍍金父母仏立像

中国 清時代

W: 16cm H: 20cm

JPY ¥ 800,000 ~ 1,200,000



106

鍍金阿弥陀坐像

中国 清時代

W: 10cm H: 12cm

JPY ¥ 400,000 ~ 800,000



107

鍍金釈迦牟尼坐像

中国 清時代

W: 20cm H: 26.5cm

JPY ¥ 2,500,000 ~ 4,000,000



108

鍍金観音半跏像

中国 清時代

W: 6.9cm H: 11.2cm

JPY ¥ 150,000 ~ 300,000



109

古銅菩薩坐像

中国 清時代

W: 11cm H: 16.5cm

JPY ¥ 500,000 ~ 800,000

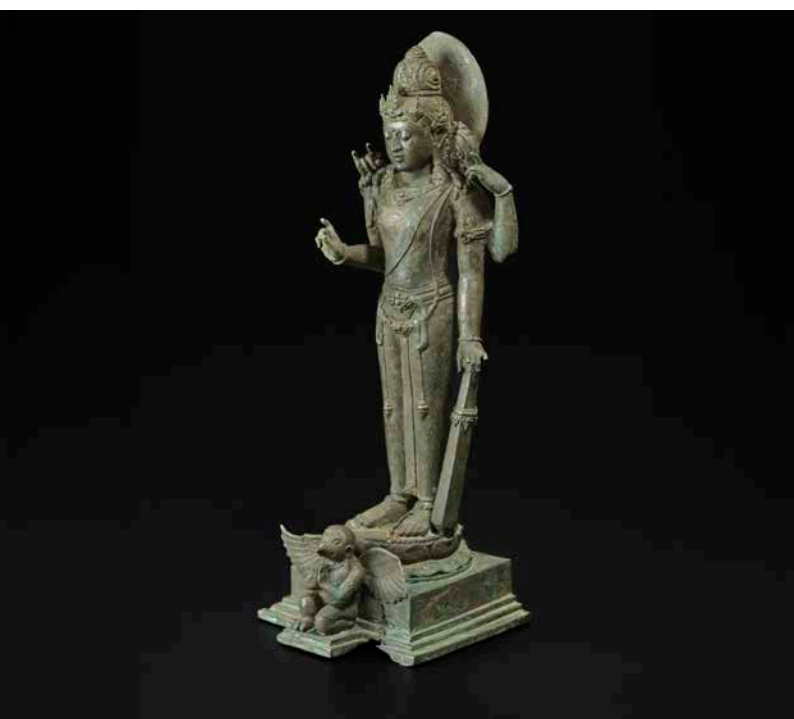

110

青銅ヴァイシュヌ神像

インド ヒンドゥー

W: 16.5cm H: 45cm

JPY ¥ 100,000 ~ 200,000



111

古銅菩薩半跏像

W: 6.4cm H: 10.7cm 共H: 14cm

JPY ¥ 650,000 ~ 950,000



112

純金飾片 5 点

中国 春秋時代

尺寸不一× 5 共重: 6g

JPY ¥ 400,000 ~ 800,000

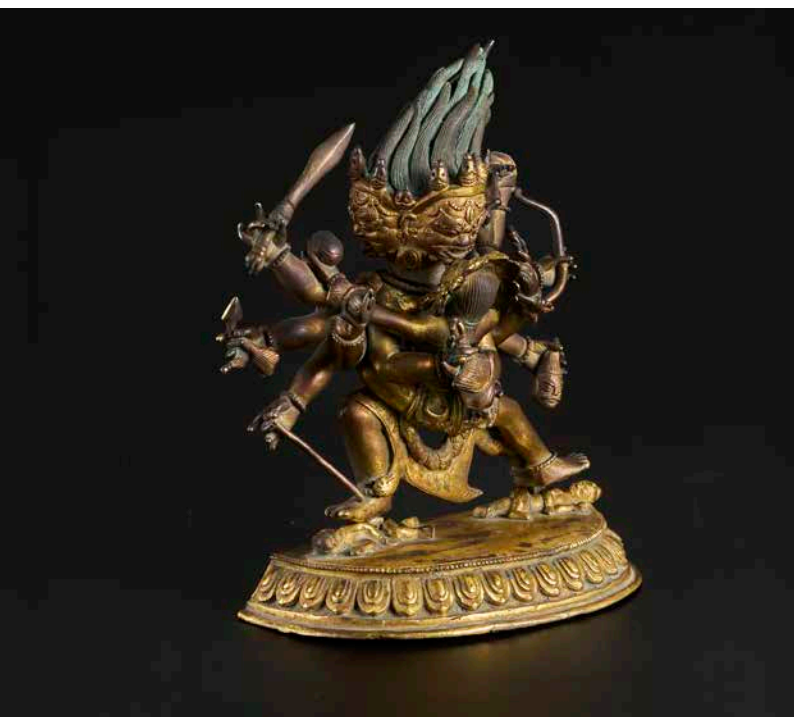

113

鍍金歡喜仏像

W: 16cm H: 19.5cm

JPY ¥ 200,000 ~ 400,000

114

鍍金三尊仏龕

W: 43cm H: 40cm

JPY ¥ 3,000,000 ~ 4,500,000



115

鍍金釈迦牟尼坐像

中国 清時代

W: 12.3cm H: 16.8cm

JPY ¥ 1,800,000 ~ 3,200,000



116

ガンダーラ ストゥッコ ハッタ頭像

アフガニスタン 4-5 世紀

H: 24.5cm 共 H: 37.5cm

JPY ¥ 4,500,000 ~ 6,500,000



117

マトゥーラ彫レリーフ 人物残欠

クシャーン期 3世紀初期頃

W: 17cm H: 14cm

JPY ¥ 1,200,000 ~ 2,200,000



118

鍍金觀自在菩薩像

ネパール

H: 23cm

JPY ¥ 3,800,000 ~ 5,800,000





119

沈香木

L: 12cm W: 6cm 重: 91g

真盤造沈香 飛限油本大極上

JPY ¥ 800,000 ~ 2,000,000

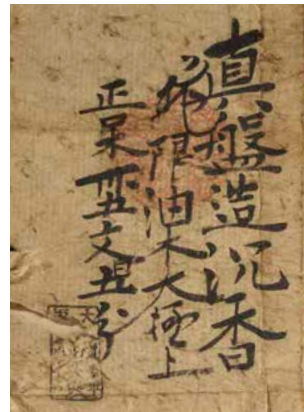

120

沈香木

H: 60.8cm 重: 1918g

JPY ¥ 1,200,000 ~ 2,200,000



121

香木

W: 5.5cm H: 10cm 重: 32g

JPY ¥ 50,000 ~ 150,000



122

香木

L: 5.2cm W: 3.8cm 重: 18g

JPY ¥ 50,000 ~ 150,000



123

香木

W: 6.7cm H: 15cm 重: 88g

JPY ¥ 50,000 ~ 150,000



124

青銅仏手

L: 18.8cm

JPY ¥ 100,000 ~ 200,000



125

青銅仏塔

ビルマ

H: 23.5cm D: 10cm

JPY ¥ 50,000 ~ 150,000



126

磚仏立像

スコータイ

W: 11.3cm H: 21.8cm

JPY ¥ 50,000 ~ 120,000



127

仏文瓦

タイ アユタヤ

W: 14cm H: 15.5cm

JPY ¥ 30,000 ~ 80,000



128

石彫カムラテン坐像

クメール

W: 21cm H: 27.8cm

JPY ¥ 100,000 ~ 250,000



129

ガンダーラ 浮彫レリーフ

パキスタン

W: 17cm H: 41.3cm

JPY ¥ 300,000 ~ 500,000



130

千仏銅板「プラ バイ カヌン」

タイ アユタヤ

W: 14cm 共 H: 24.8cm

JPY ¥ 80,000 ~ 180,000



131

石彫菩薩頭像

中国 唐時代

H: 17cm

JPY ¥ 150,000 ~ 250,000



132

磚仏像「カンタラウイチャイ」

タイ

W: 14cm H: 22.5cm 共 H: 24.5cm

JPY ¥ 50,000 ~ 150,000



133

石灰岩彫阿弥陀如来坐像

中国 唐時代

W: 22.8cm H: 36cm

JPY ¥ 200,000 ~ 400,000



134

古銅仏手

H: 20.7cm

JPY ¥ 50,000 ~ 150,000



135

青銅仏塔

ビルマ

L: 12.3cm W: 9cm H: 24.8cm

JPY ¥ 50,000 ~ 150,000



136

青銅仏陀立像

タイ クメール

W: 9cm 共 H: 40.5cm

JPY ¥ 300,000 ~ 450,000



137

鍍金坐像

タイ チェンセン

W: 7.7cm H: 15.3cm

JPY ¥ 150,000 ~ 300,000



138

鍍金釈迦牟尼立像

ネパール

W: 9.5cm H: 27cm

JPY ¥ 250,000 ~ 450,000



139

青銅仏陀立像

インドネシア シュリヴィジャヤ

W: 9cm 共 H: 24.5cm

JPY ¥ 300,000 ~ 450,000



140

青銅宝冠如来立像

タイ クメール

W: 13.3cm H: 37.6cm 共 H: 39cm

MIHO MUSEUM に類似品有

JPY ¥ 400,000 ~ 700,000



141

青銅如来坐像

タイ チェンセン

W: 9.3cm 共 H: 17.7cm

JPY ¥ 150,000 ~ 300,000



142

青銅仏立像

タイ

W: 7.3cm 共 H: 27cm

JPY ¥ 150,000 ~ 350,000



143

緑松石金翅鳥象嵌 銀細工護符箱

チベット

L: 7.8cm W: 7.4cm 重: 143g

JPY ¥ 100,000 ~ 220,000



144

戦士銀面具

チベット 11世紀

W: 19.6cm H: 19.7cm 共重: 261g

JPY ¥ 100,000 ~ 200,000



145

古銅大威徳金剛像

中国 明時代

W: 12cm H: 13.6cm

JPY ¥ 100,000 ~ 250,000



146

古銅吊舟香炉

L: 24.5cm H: 9.4cm

JPY ¥ 50,000 ~ 150,000



147

翡翠銀匙 銀杯

盃 H: 2.7cm 口径: 5.3cm 重: 21g

匙 L: 8cm 重: 7g

JPY ¥ 30,000 ~ 80,000



148

コンスタンティヌス 1 世 ソリドゥス金貨

ローマ ビザンチン帝国 4 世紀

D: 2cm 重: 4.5g

JPY ¥ 80,000 ~ 200,000



149

鍍金花文香合

中国 清時代

H: 6cm D: 9.3cm

JPY ¥ 700,000 ~ 1,200,000



150

鍍金鳳凰文銀盤

中国 唐時代

H: 3.5cm 口径: 19.8cm 重: 310g

光啓宮乾符三年正月造

JPY ¥ 500,000 ~ 800,000





151

ローマングラス 瓶

ローマ 3-4 世紀

H: 30.7cm

JPY ¥ 150,000 ~ 300,000



152

文殊観音

L: 102.5cm W: 63cm 掛軸 絹本

JPY ¥ 30,000 ~ 80,000



153

唐卡 菩薩坐像

中国 清時代

L: 85cm W: 64cm

JPY ¥ 80,000 ~ 180,000

中国古美術 I

Chinese Antiques



201

黄楊木詩文如意

中国 清時代

L: 36.4cm W: 8cm H: 6.4cm

隔断仁

JPY ¥ 700,000 ~ 1,000,000





202

黄花梨俱利文香合

中国 明時代

H: 3.6cm 径: 7.1cm

JPY ¥ 350,000 ~ 550,000



203

木包石如意

L: 23cm

JPY ¥ 50,000 ~ 150,000



204

紫檀長方卓

中国 清時代

L: 30.8cm W: 14.8cm H: 8.5cm

JPY ¥ 200,000 ~ 400,000



205

木包石 鷺

W: 33cm H: 15.8cm 共 H: 29.5cm

JPY ¥ 300,000 ~ 500,000



206

自然木鴨 2 点

中国 清時代

① W: 13.7cm H: 14.5cm ② W: 19.2cm H: 9.7cm

JPY ¥ 200,000 ~ 350,000



207

黄楊木花台

L: 19cm W: 9.8cm H: 7.8cm

JPY ¥ 80,000 ~ 180,000



208

桜木蕉葉茶盆

中国 清時代

L: 112.5cm W: 24.5cm

JPY ¥ 150,000 ~ 250,000



209

黄楊木彫栗海像

中国 清時代

H: 20.5cm

JPY ¥ 350,000 ~ 550,000



210

紫檀四臂観音

中国 清時代 乾隆年間

W: 9.5cm H: 10.8cm

JPY ¥ 80,000 ~ 180,000



211

桜木随形彫根卓

W: 19.1cm H: 4.3cm D: 14cm

竹仙

JPY ¥ 50,000 ~ 150,000



212

紫檀仏手茶盆

中国 清時代

L: 25cm W: 43.5cm

JPY ¥ 250,000 ~ 400,000



213

紫砂扁腹壺

W: 17cm H: 8.5cm 径: 11.5cm

顧景舟



JPY ¥ 150,000 ~ 350,000



214

紫砂蓮子壺

H: 10.2cm D: 10cm

王石耕制



JPY ¥ 100,000 ~ 200,000



215

紫砂壺

中国 清時代

H: 14.3cm D: 11.3cm

芝雲氏造



JPY ¥ 100,000 ~ 200,000



216

紫砂雙獅耳壺

中国 清時代

H: 13cm D: 11cm

邁生作

JPY ¥ 120,000 ~ 220,000



217

紫砂思婷壺

H: 11.6cm D: 10.5cm

老安順製



JPY ¥ 100,000 ~ 200,000



218

白泥思婷壺

H: 8.2cm D: 8.5cm

惠孟臣



JPY ¥ 50,000 ~ 150,000



219

古錫龍文長方匣

中国 清時代

L: 23cm W: 14.6cm H: 11.2cm

汕頭懷安街 潮陽 顏吉興 真料點銅



JPY ¥ 150,000 ~ 300,000



220

古錫漢詩三足香炉

W: 13.2cm H: 16.2cm

潮城 義興 點銅



JPY ¥ 50,000 ~ 150,000



221

古錫茶壺

H: 7.6cm D: 8cm 重: 390g

沈存周

JPY ¥ 350,000 ~ 550,000



222

竹皮古錫茶壺

H: 12cm D: 9cm 重: 815g

光玉造

JPY ¥ 100,000 ~ 250,000



223

古錫茶壺

H: 11cm D: 12cm 重: 925g

榮松堂造

JPY ¥ 70,000 ~ 150,000





224

竹彫仙翁像

中国 清時代

W: 10.6cm H: 18cm

JPY ¥ 1,500,000 ~ 2,200,000



225

竹黄象嵌紫檀如意

中国 清時代

W: 9cm H: 35.6cm

JPY ¥ 500,000 ~ 800,000



226

竹彫三足香炉 木彫靈芝摘蓋

W: 16.2cm H: 14.2cm 共高: 22cm

JPY ¥ 400,000 ~ 700,000



227

竹彫一輪挿

中国 清時代

W: 4.2cm H: 8.2cm

JPY ¥ 100,000 ~ 200,000



228

竹彫童子像

中国 清時代

W: 9.7cm H: 9.3cm

JPY ¥ 200,000 ~ 400,000



229

竹彫瓢箪花瓶

H: 22.8cm D: 16.5cm

JPY ¥ 100,000 ~ 200,000



230

竹彫心経山水文香筒

L: 38cm

張希黄

JPY ¥ 50,000 ~ 150,000



231

竹彫猿山香筒

中国 清時代

L: 45.5cm

JPY ¥ 150,000 ~ 300,000



232

竹彫漢詩山水文香筒

中国 清時代

L: 36.8cm

JPY ¥ 120,000 ~ 320,000



233

竹彫尸陀林十八数珠

中国 清時代

内径: 7cm

JPY ¥ 200,000 ~ 350,000



234

竹根彫蒔絵掛花入

H: 33cm

竹仙

JPY ¥ 50,000 ~ 150,000



235

紫檀筆筒

H: 16.4cm 口径: 15cm

JPY ¥ 200,000 ~ 400,000



236

紫檀大筆筒

中国 明時代

H: 20.6cm D: 22cm

JPY ¥ 400,000 ~ 700,000



237

鉄力木文房箱

L: 24cm W: 15cm H: 15.2cm

JPY ¥ 80,000 ~ 180,000



238

竹彫山水文筆筒

中国 明時代

H: 17cm D: 11.8cm

JPY ¥ 120,000 ~ 220,000



239

竹彫松下人物文筆筒

H: 15cm D: 13cm

吳山芷岩



JPY ¥ 50,000 ~ 150,000



240

竹彫花文腕鎮

L: 23cm W: 5.8cm

JPY ¥ 100,000 ~ 200,000



241

如意湘妃竹弘一大師筆

L: 29.5cm

JPY ¥ 800,000 ~ 1,200,000



242

古銅獅子印章

中国 明時代 宣徳年間
H: 4.8cm D: 5cm

JPY ¥ 50,000 ~ 150,000



243

古銅童子虎紙鎮

W: 3.8cm H: 3.2cm

JPY ¥ 50,000 ~ 150,000



244

銅印泥入れ

L: 9.5cm W: 9.5cm H: 3.3cm
商務

JPY ¥ 100,000 ~ 200,000



245

銅胎漆印泥入れ

L: 7.5cm W: 5.4cm H: 3.6cm

JPY ¥ 120,000 ~ 220,000



246

各式寿山石印章一組

尺寸不一

JPY ¥ 200,000 ~ 400,000



247

翡翠蓮葉硯

中国 清時代

W: 11.5cm H: 1.7cm D: 13cm

JPY ¥ 250,000 ~ 450,000



248

端溪獸文硯

L: 14cm W: 9cm H: 2.8cm

石韞玉

JPY ¥ 30,000 ~ 80,000

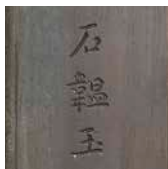

249

隋形硯

L: 15cm W: 14.8cm H: 2.7cm

南阜

JPY ¥ 100,000 ~ 200,000



250

雨山居士 井田瓦硯

L: 18.5cm W: 11.2cm H: 1.9cm

長尾甲旧蔵

JPY ¥ 100,000 ~ 200,000



251

端溪水岩蕉葉白板硯

中国 清時代

L: 16.2cm W: 10.8cm H: 2.3cm

JPY ¥ 120,000 ~ 250,000



252

端溪福寿彫硯

L: 14.7cm W: 9.5cm H: 2.7cm

JPY ¥ 100,000 ~ 200,000



253

端溪古琴式硯

L: 21.7cm W: 7.6cm H: 2.8cm

目録資料付き

JPY ¥ 200,000 ~ 400,000



254

端溪福祿寿鐘形硯

中国 清時代

L: 16.7cm W: 11.3cm H: 1.5cm

JPY ¥ 100,000 ~ 200,000



255

端溪海龍文硯

中国 明時代

L: 22.3cm W: 16.8cm H: 7cm

JPY ¥ 200,000 ~ 400,000



256

緑端溪蓬萊硯

中国 明時代

L: 18cm W: 14.8cm H: 6.1cm

JPY ¥ 180,000 ~ 380,000



257

端溪蘭亭硯

L: 28.5cm W: 18.3cm H: 8.5cm

JPY ¥ 100,000 ~ 200,000

258

靈壁賞石

中国 清時代

W: 28cm H: 20cm 共 H: 30cm

JPY ¥ 1,200,000 ~ 1,800,000



259

靈壁賞石

W: 16cm H: 17cm 共 H: 19cm

偶遂亭主珍賞

JPY ¥ 300,000 ~ 500,000





260

雲齋磁山

中国 清時代
共 H: 11.7cm
隠元



JPY ¥ 800,000 ~ 1,200,000



261

山景賞石

中国 清時代
W: 14cm H: 8.5cm 共 H: 10cm

JPY ¥ 100,000 ~ 200,000

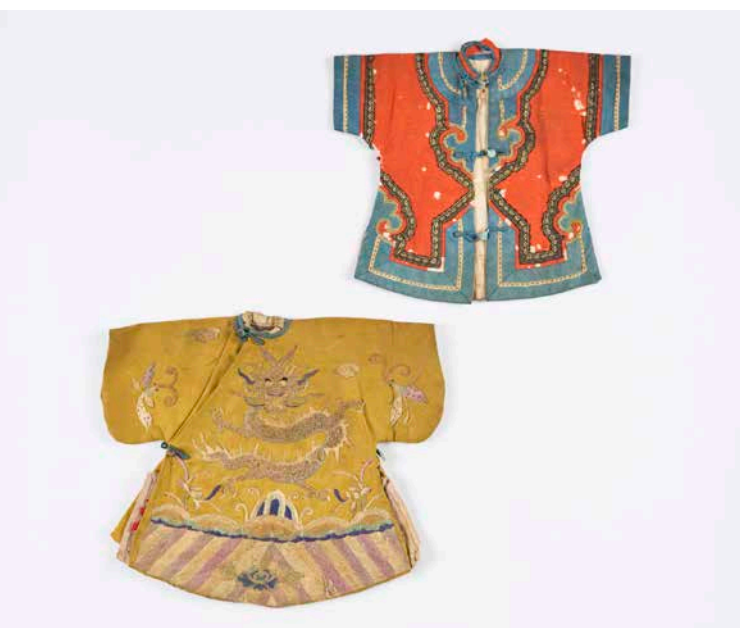

262

龍文童子衣裳 2 点

中国 清時代
① L: 22cm W: 25.8cm ② L: 26cm W: 30cm

JPY ¥ 180,000 ~ 350,000



263

乾隆硝子彫花鳥文花瓶一對

H: 26cm × 2

JPY ¥ 100,000 ~ 250,000

版画 古書画

Old Prints Paintings





301

歌川芳綱（江戸 生没年不詳）

版画浅草奥山生人形

改印「卯五」安政二年五月

L: 36.7cm W: 76.1cm 紙本

JPY ¥ 100,000 ～ 200,000



302

菊川英山

(江戸 1787~1867)

浮世絵 鷹匠

L: 69cm W: 22.3cm 紙本

JPY ¥ 50,000

～ 200,000



303

歌川芳虎

(江戸 生没年不詳)

浮世絵 花魁

L: 72.7cm W: 24cm 紙本

JPY ¥ 50,000

～ 150,000



304

溪斎栄泉

(江戸 1791~1848)

浮世絵 花魁

L: 69.2cm W: 23cm 紙本

JPY ¥ 50,000

～ 150,000



305

王伝峰 静思

L: 17.5cm W: 30cm 額装 紙本

JPY ¥ 150,000 ~ 350,000



306

南京博物院藏 明清印選

L: 25cm W: 13.5cm × 6

JPY ¥ 50,000 ~ 150,000



307

吳清貴 写真 賞状等 4 点

尺寸不一 × 4

JPY ¥ 120,000 ~ 220,000



308

各式扇子一組

尺寸不一 × 17

JPY ¥ 200,000 ~ 400,000

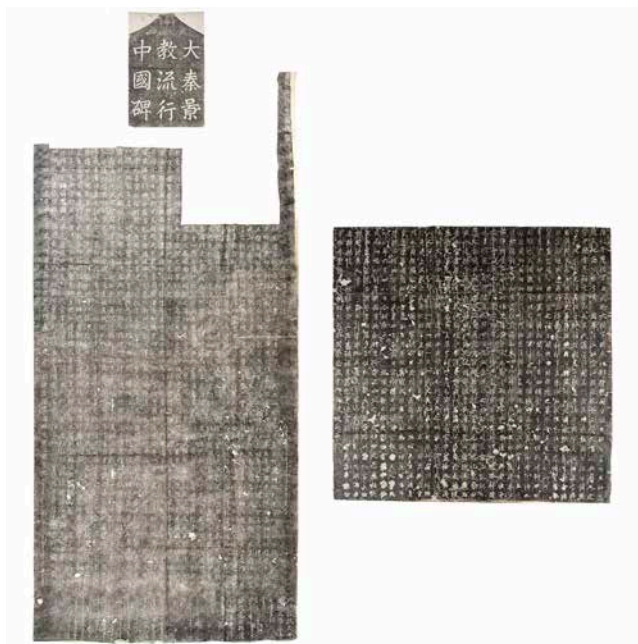

309

旧拓「景教碑」「李思訓碑」

① L: 48cm W: 31cm ② L: 85.5cm W: 160cm
③ L: 110cm W: 109cm

JPY ¥ 50,000 ~ 150,000



310

旧拓「温彦博碑」四片一組

① L: 108cm W: 52cm ② L: 112cm W: 51.5cm
③ L: 112cm W: 51.5cm ④ L: 112cm W: 51.5cm

JPY ¥ 50,000 ~ 150,000

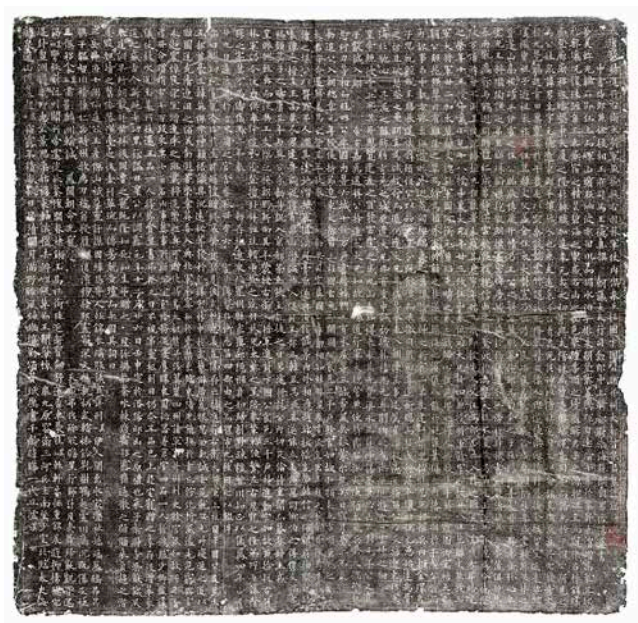

311

旧拓「泉男生墓誌」

L: 87cm W: 52cm

JPY ¥ 50,000 ~ 150,000



312

高慶春 于恩東等書法 4 点

尺寸不一

JPY ¥ 50,000 ~ 150,000



313

王一亭 鵲

L: 131cm W: 40cm

掛軸 紙本

JPY ¥ 300,000

～ 500,000

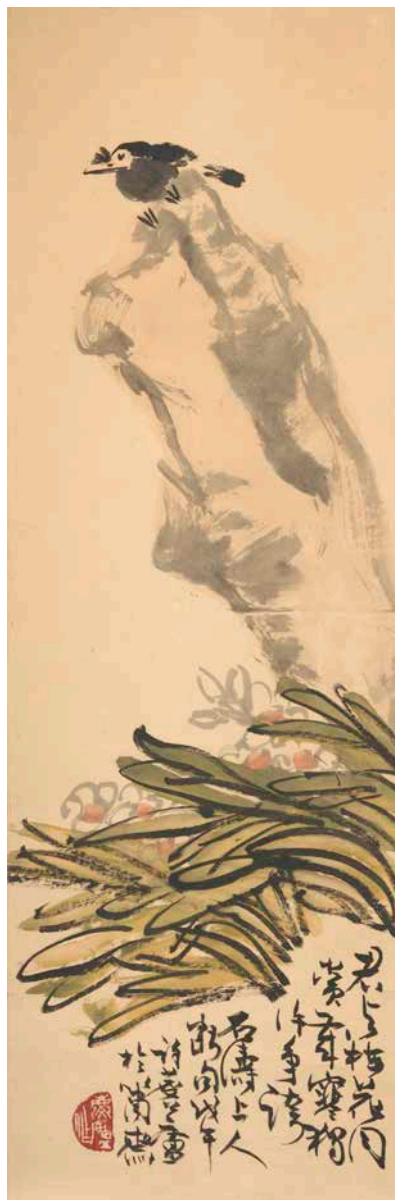

314

許麟庐 八哥水仙

L: 103cm W: 34.2cm

掛軸 紙本

JPY ¥ 250,000

～ 450,000



315

惲寿平 珠实琼枝

L: 174.3cm W: 49.7cm

掛軸 紙本

JPY ¥ 100,000

～ 300,000



316

韓美林 禽鳥

L: 39cm W: 35.3cm まくり 紙本

JPY ¥ 50,000 ~ 150,000



317

傅小石 拳杯邀明月

L: 32.5cm W: 44.5cm 額装 紙本

JPY ¥ 50,000 ~ 150,000



318

婁師白 離鴨

L: 29.8cm W: 24.5cm まくり 紙本

JPY ¥ 50,000 ~ 150,000



319

薛林興 太真出浴

L: 131.5cm W: 64.5cm 掛軸 紙本

JPY ¥ 100,000 ~ 250,000



320

齊白石 鼠子得利

L: 46cm W: 29cm まくり 紙本

JPY ¥ 50,000 ~ 150,000



321

吳作人 池魚

L: 33.3cm W: 33.6cm まくり 紙本

JPY ¥ 50,000 ~ 150,000



322

雀子范 花鳥

L: 68cm W: 43cm まくり 紙本

JPY ¥ 50,000 ~ 150,000



323

唐雲 荷花

L: 69.5cm W: 49.5cm 掛軸 紙本

JPY ¥ 50,000 ~ 150,000



324

閔良 大聖

L: 41.5cm W: 30.7cm まくり 紙本

JPY ¥ 50,000 ~ 150,000



325

閔良 敦煌造像

L: 40cm W: 30.5cm まくり 紙本

JPY ¥ 50,000 ~ 150,000



326

潘潔茲題 敦煌壁畫拓

L: 63cm W: 31.5cm まくり 紙本

JPY ¥ 50,000 ~ 150,000



327

豐子愷 南無觀音菩薩

L: 68cm W: 30cm まくり 紙本

JPY ¥ 50,000 ~ 150,000



328

劉海栗 牧童

L: 133cm W: 56cm

掛軸 紙本

JPY ¥ 100,000

~ 300,000



329

范曾 人物

L: 68.5cm W: 45.5cm まくり 紙本

JPY ¥ 50,000 ~ 150,000



330

李可染 牧童

L: 49.3cm W: 38.5cm まくり 紙本

JPY ¥ 50,000 ~ 150,000



331

羅聘 仕女

L: 125cm W: 36.7cm

掛軸 紙本

JPY ¥ 100,000

~ 300,000



332

文徵明 山水

L: 148cm W: 50cm

掛軸 絹本

JPY ¥ 350,000

～ 550,000



333

汪士慎 梅花

L: 124.2cm W: 38cm

掛軸 紙本

JPY ¥ 300,000

～ 500,000



334

董其昌 山水

L: 130cm W: 37cm

掛軸 絹本

JPY ¥ 300,000

～ 500,000



335

徐溶 山水

L: 114cm W: 34cm

掛軸 絹本

JPY ¥ 100,000

～ 300,000



336

戴熙 山水

L: 92.6cm W: 43cm

掛軸 紙本

JPY ¥ 200,000

～ 400,000



337

王一亭 虬松

L: 147.5cm W: 70cm

掛軸 紙本

JPY ¥ 100,000

～ 300,000



338

汪亞塵 池魚

L: 108.8cm W: 40cm
まくり 紙本

JPY ¥ 50,000
～ 150,000



339

唐熊 花鳥

L: 136.8cm W: 34.5cm
掛軸 紙本

JPY ¥ 50,000
～ 150,000



340

馬晋 雙駿

L: 104.7cm W: 33cm
掛軸 紙本

JPY ¥ 100,000
～ 300,000



341

黄胄 竹雀

L: 120cm W: 33cm まくり 紙本

JPY ¥ 50,000 ~ 150,000



342

張書旂 壮志凌云

L: 56cm W: 80cm 額装 絹本

JPY ¥ 180,000 ~ 380,000



343

宋湘書 顧洛人物扇面

① L: 19.5cm W: 19.5cm ② L: 23.6cm W: 24.3cm

額装 紙本

JPY ¥ 150,000 ~ 350,000



344

金夢石 栗鼠葡萄

L: 18.2cm W: 51.6cm

掛軸 紙本

JPY ¥ 300,000 ~ 500,000



345

孫誦昭 晚香

L: 17.3cm W: 49cm

額装 紙本

JPY ¥ 50,000 ~ 150,000



346

何震 劉春霖書

① L: 17cm W: 51cm

② L: 18.3cm W: 49cm

掛軸 紙本



JPY ¥ 150,000 ~ 300,000

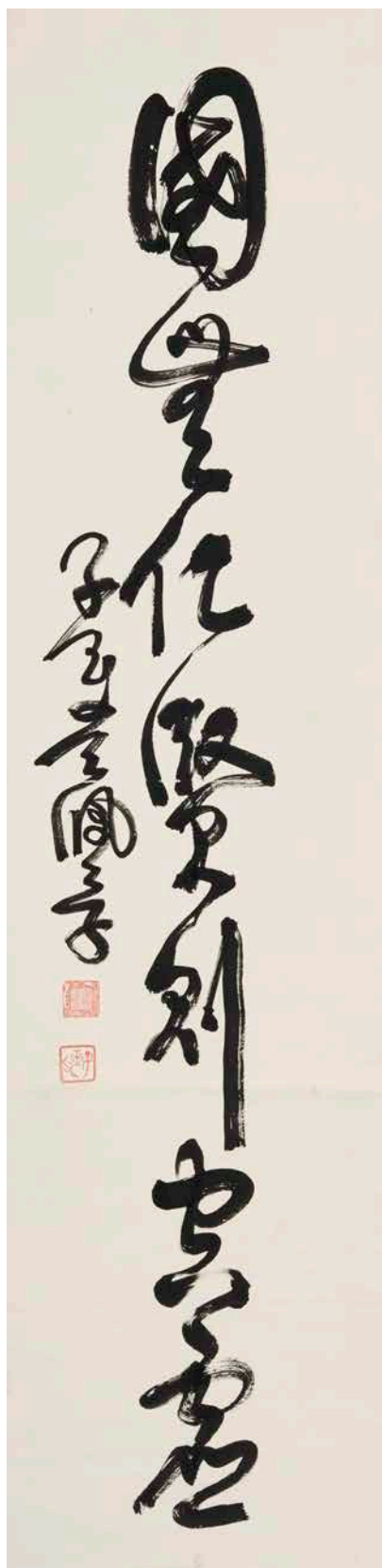

347

吳佩孚 書

L: 128.5cm W: 31cm 掛軸 紙本

JPY ¥ 150,000 ~ 250,000

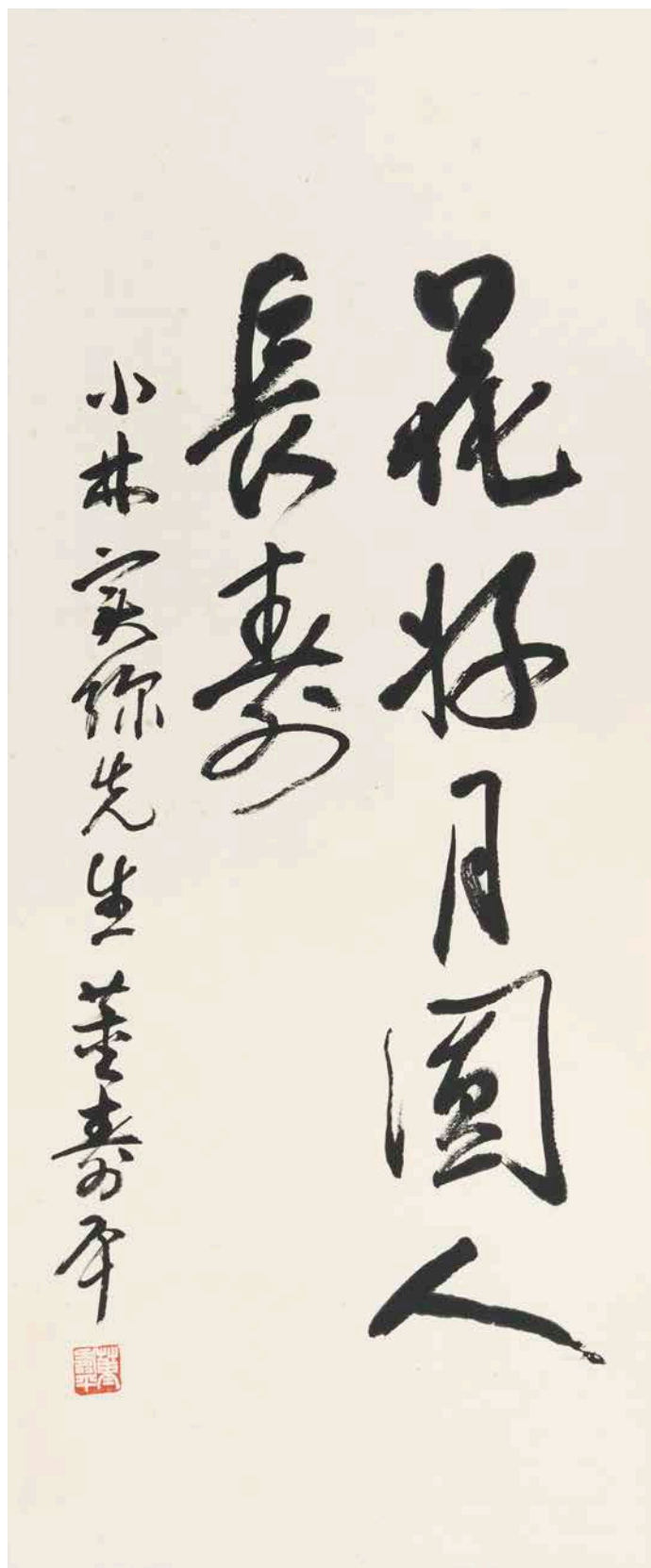

348

董寿平 書

L: 98cm W: 41cm 掛軸 紙本

JPY ¥ 100,000 ~ 200,000

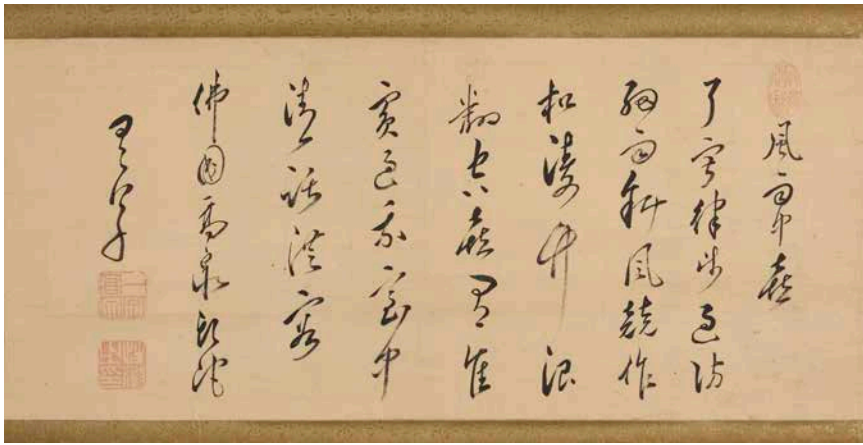

349

高泉性激 書

L: 28cm W: 64cm 掛軸 紙本

JPY ¥ 150,000

~ 300,000

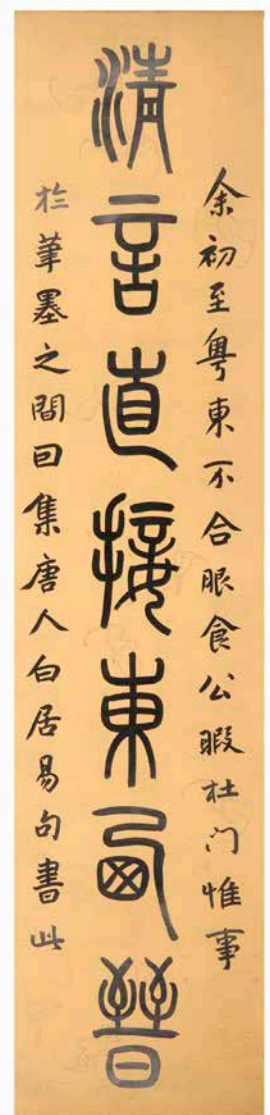
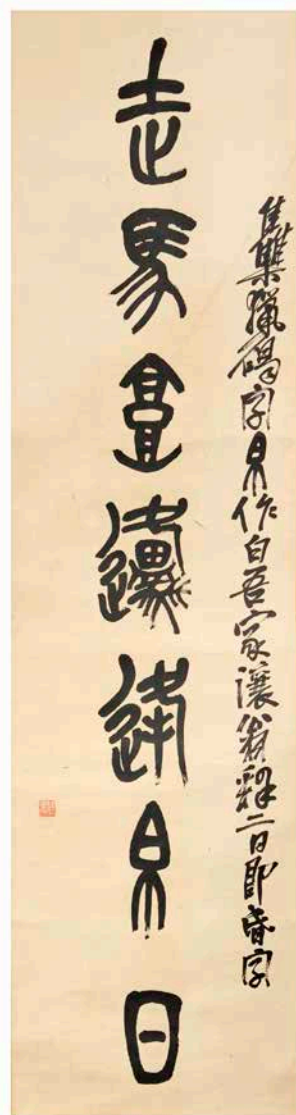
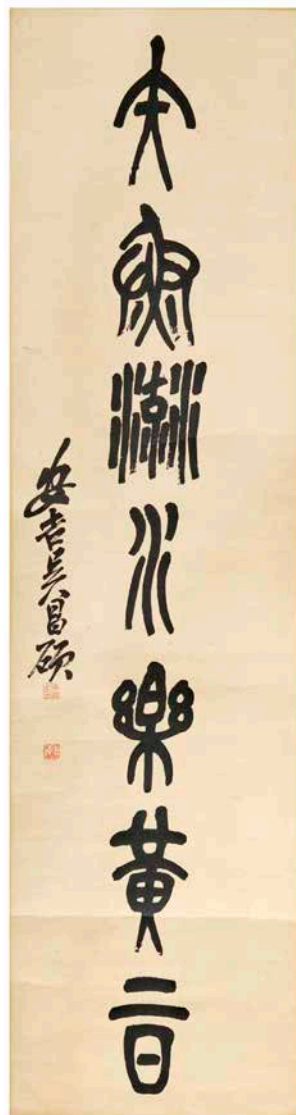

350

吳昌碩 對聯

L: 151cm W: 39.5cm × 2 まくり 紙本

JPY ¥ 1,000,000 ~ 2,000,000

351

吳大澂 對聯

L: 124cm W: 33cm × 2 まくり 紙本

JPY ¥ 50,000 ~ 150,000

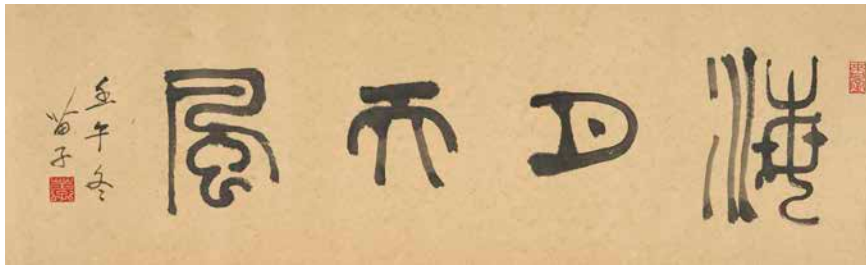

352

黄苗子 海月天風

L: 24cm W: 79cm まくり 紙本

JPY ¥ 50,000 ~ 150,000



353

高泉性激 一行書

L: 129cm W: 27.5cm 掛軸 紙本

JPY ¥ 50,000 ~ 150,000

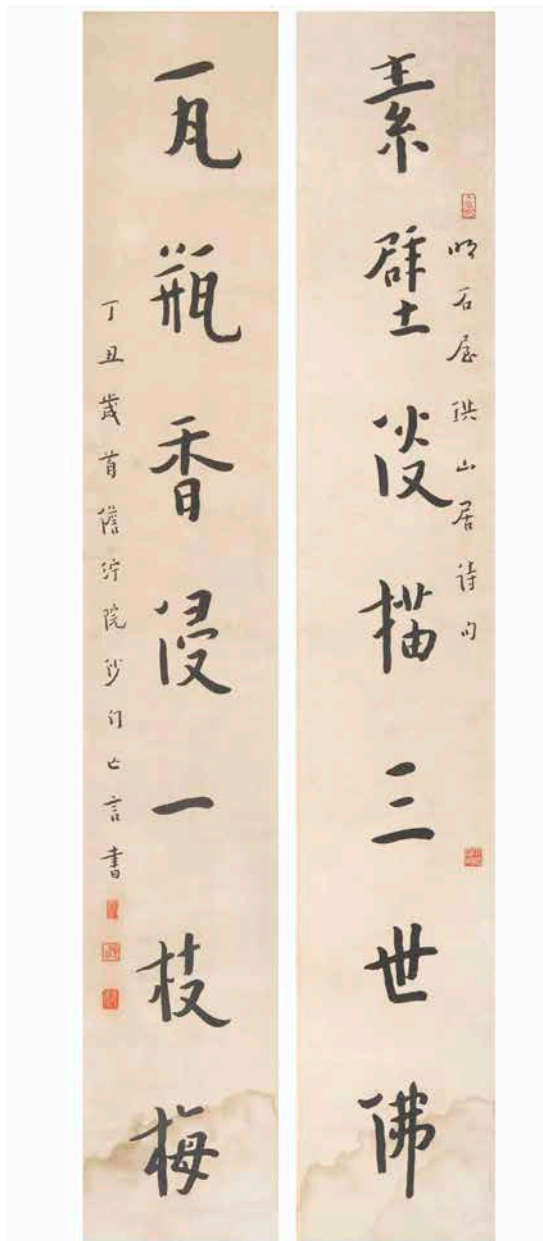

354

弘一法師 對聯

L: 136cm W: 22cm × 2 まくり 紙本

JPY ¥ 50,000 ~ 150,000

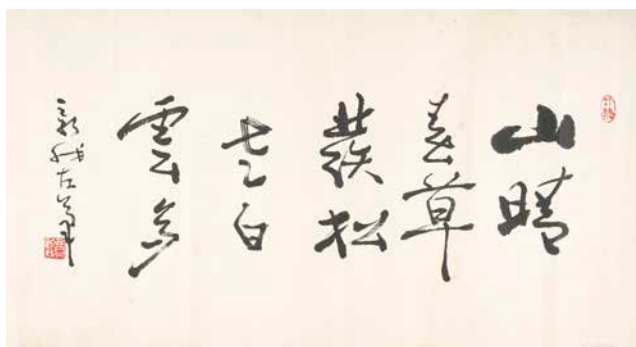

355

費新我 書

L: 39cm W: 72.5cm まくり 紙本

JPY ¥ 50,000 ~ 150,000

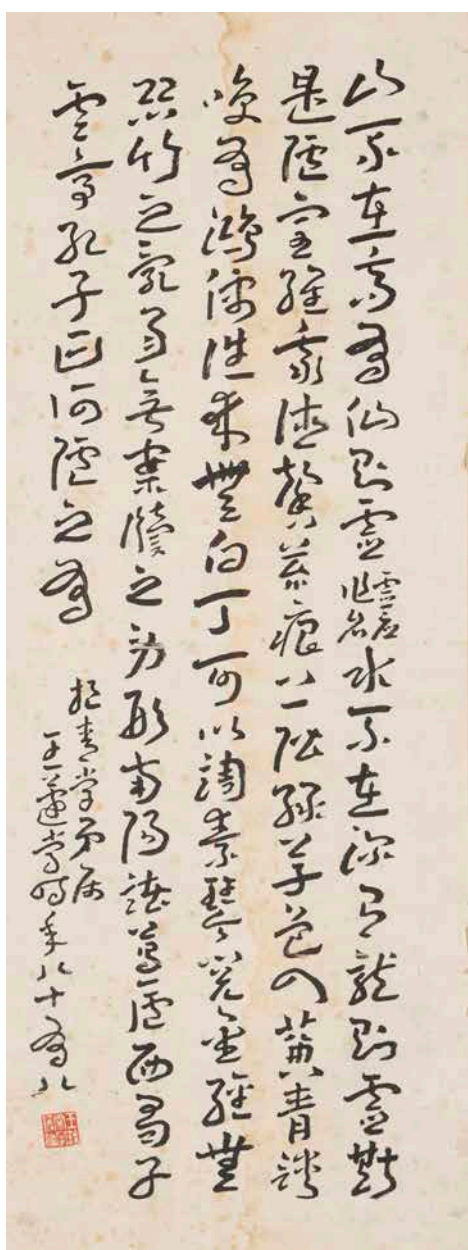

356

王蘧常 書

L: 57.3cm W: 21.6cm 額装 紙本

JPY ¥ 200,000 ~ 350,000

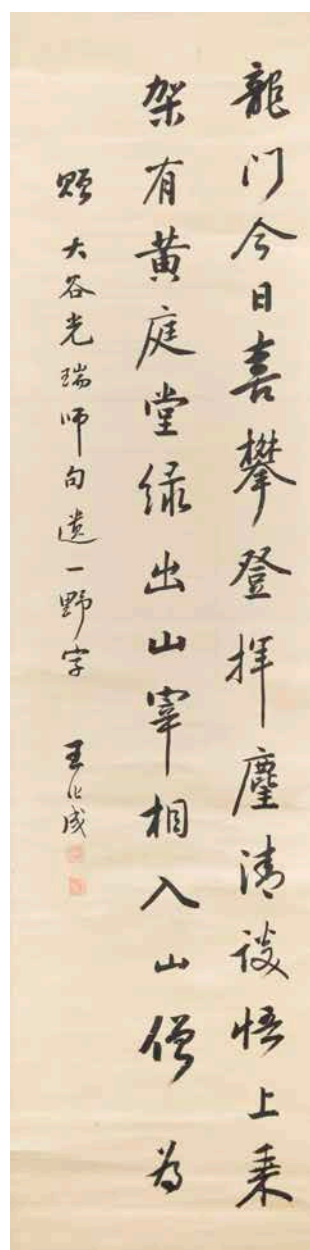

357

王化成 書

L: 157.5cm W: 39.3cm 掛軸 絹本

JPY ¥ 80,000 ~ 180,000

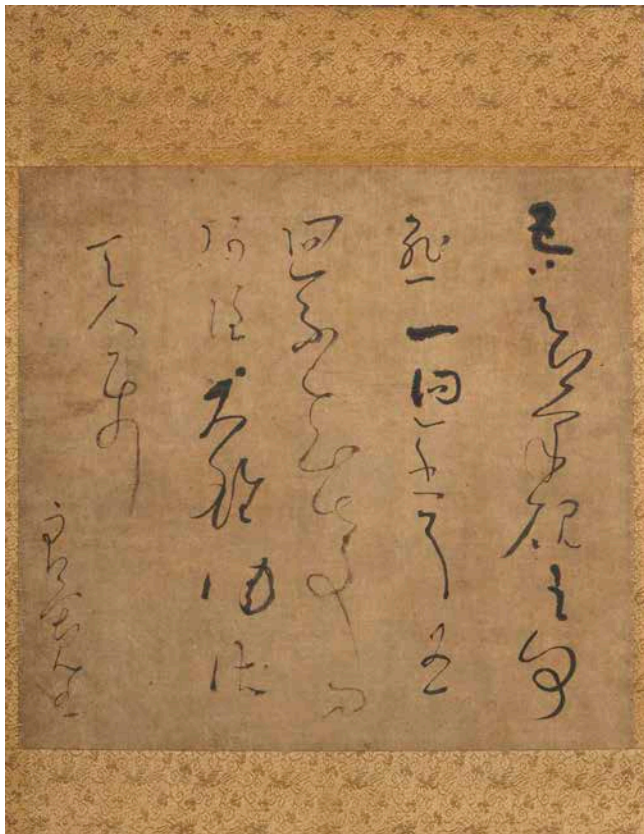

358

良寛 書

L: 26.6cm W: 28.3cm 掛軸 紙本

JPY ¥ 250,000 ~ 550,000

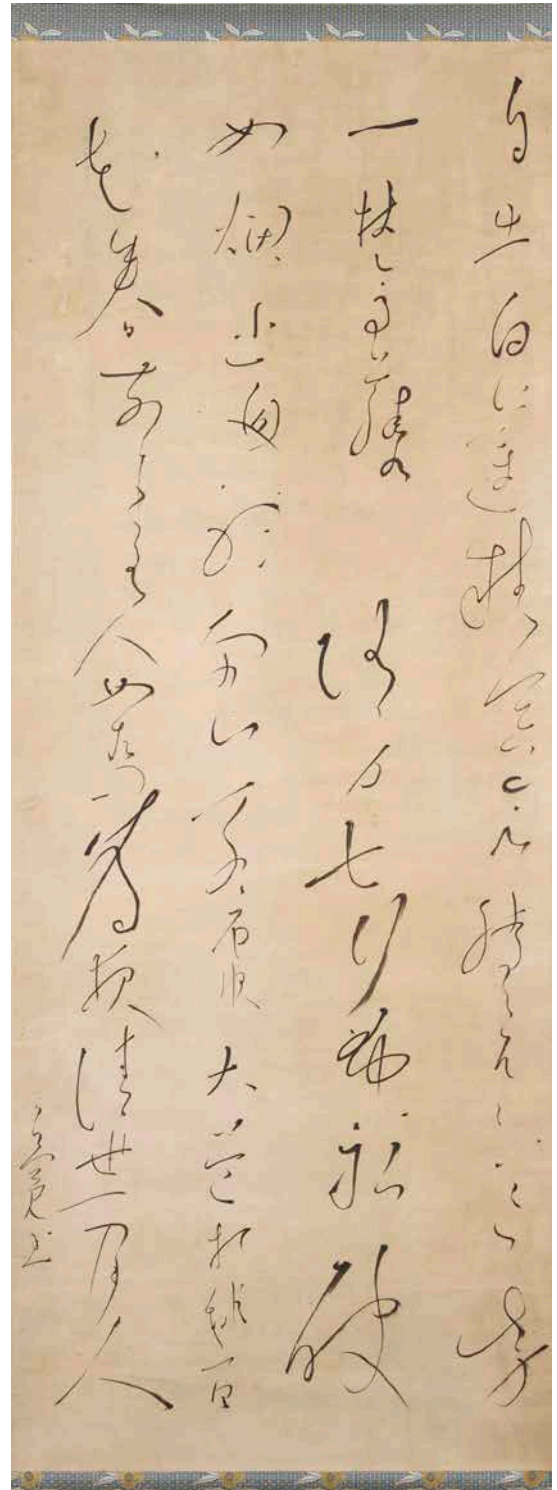

359

良寛 書

L: 128.3cm W: 48.7cm 掛軸 紙本

JPY ¥ 200,000 ~ 400,000

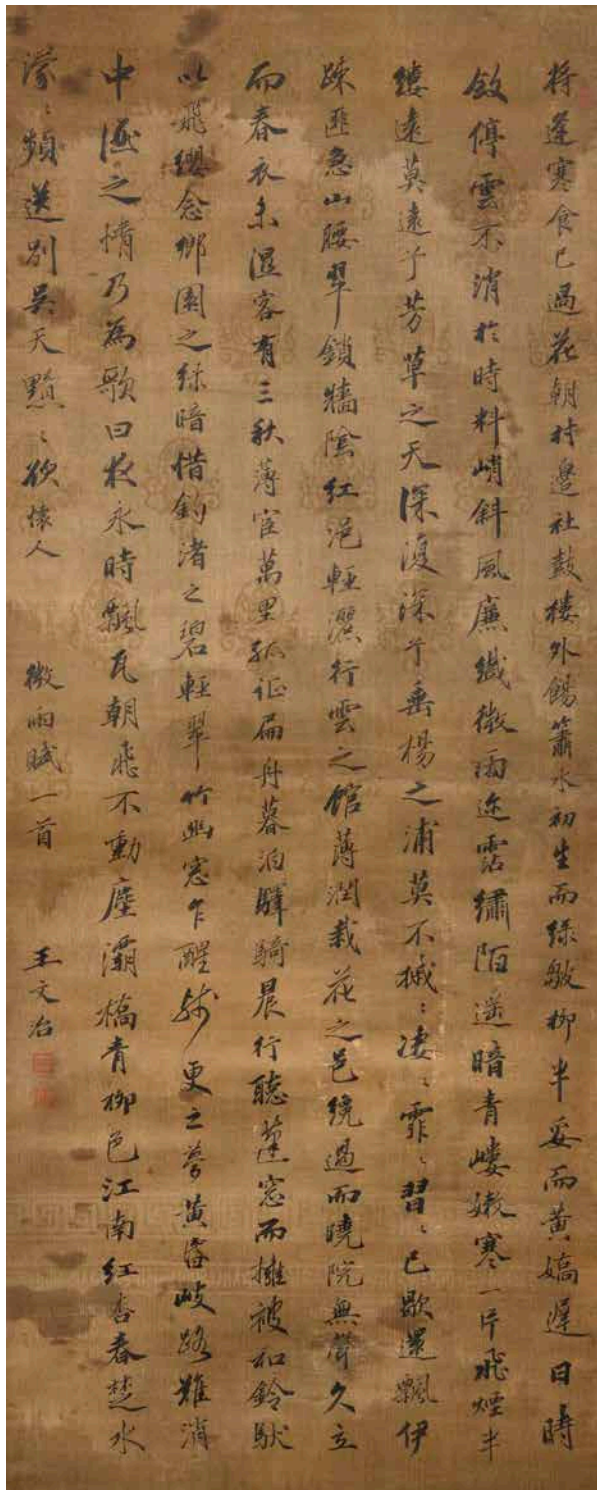

360

王文治 書

L: 142cm W: 57cm 掛軸 花綾本

JPY ¥ 500,000 ~ 800,000



361

鷹圖

L: 113.4cm W: 49cm 掛軸 紙本

JPY ¥ 100,000 ~ 300,000

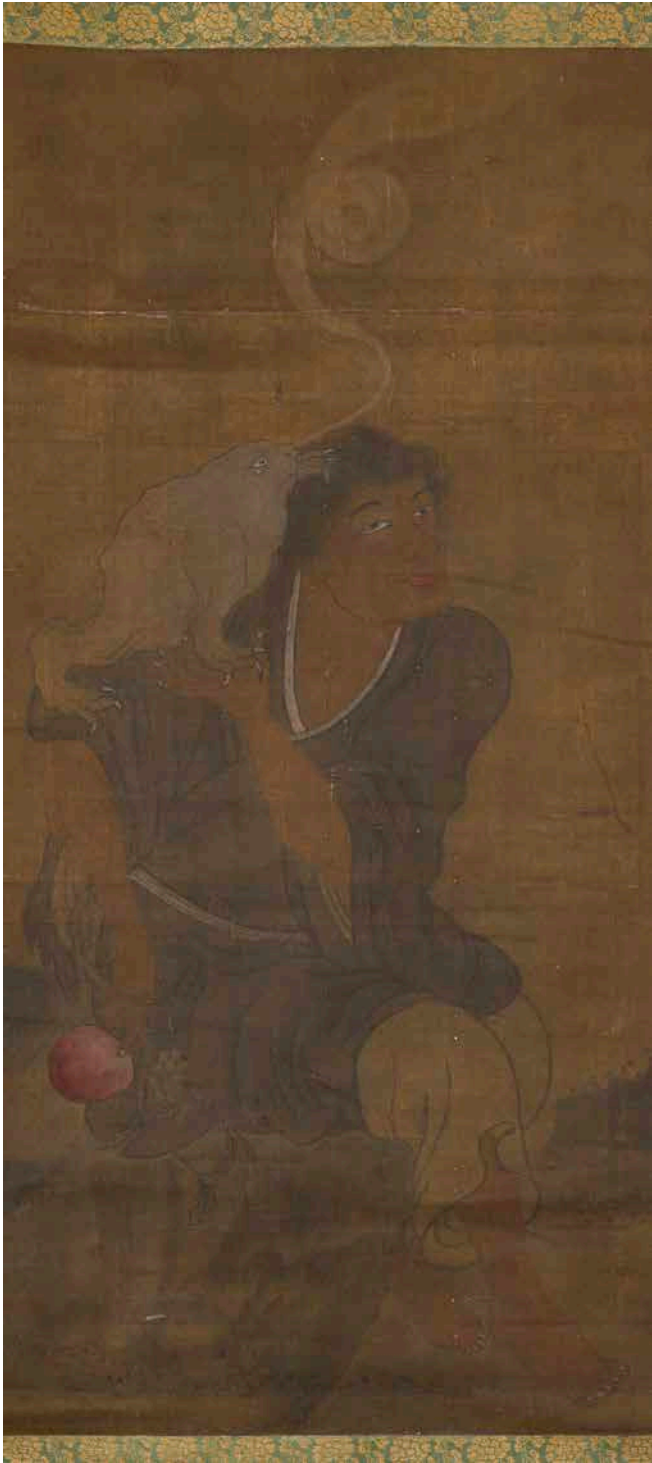

362

佚名 人物

L: 85.5cm W: 40.2cm 掛軸 絹本

JPY ¥ 100,000 ~ 300,000

102



363

佚名 鶴壽

L: 122.3cm W: 40.5cm 掛軸 絹本

JPY ¥ 100,000 ~ 300,000



364

八大山人 游魚

L: 27cm W: 10.6cm まくり 紙本

JPY ¥ 50,000 ~ 150,000



365

八大山人 松禽

L: 122cm W: 39.5cm まくり 紙本

JPY ¥ 400,000 ~ 800,000



366

林風眠 翠葉雙鳥

L: 44.5cm W: 30.4cm 額装 紙本

JPY ¥ 400,000 ~ 600,000



367

李因 須磨彌吉郎題 墨菊十題冊

L: 22.5cm W: 16.7cm × 13 冊子 紙本

JPY ¥ 400,000 ~ 700,000



368

朱梅邨 山水

L: 78cm W: 44cm 掛軸 紙本

JPY ¥ 800,000 ~ 1,500,000



369

惲寿平 岁朝圖

L: 82cm W: 107cm

額装 紙本

JPY ¥ 1,500,000
~ 3,200,000



370

吳昌碩 早發不如圖晚翠

L: 132.5cm W: 32.5cm 掛軸 紙本

JPY ¥ 2,000,000 ~ 4,000,000

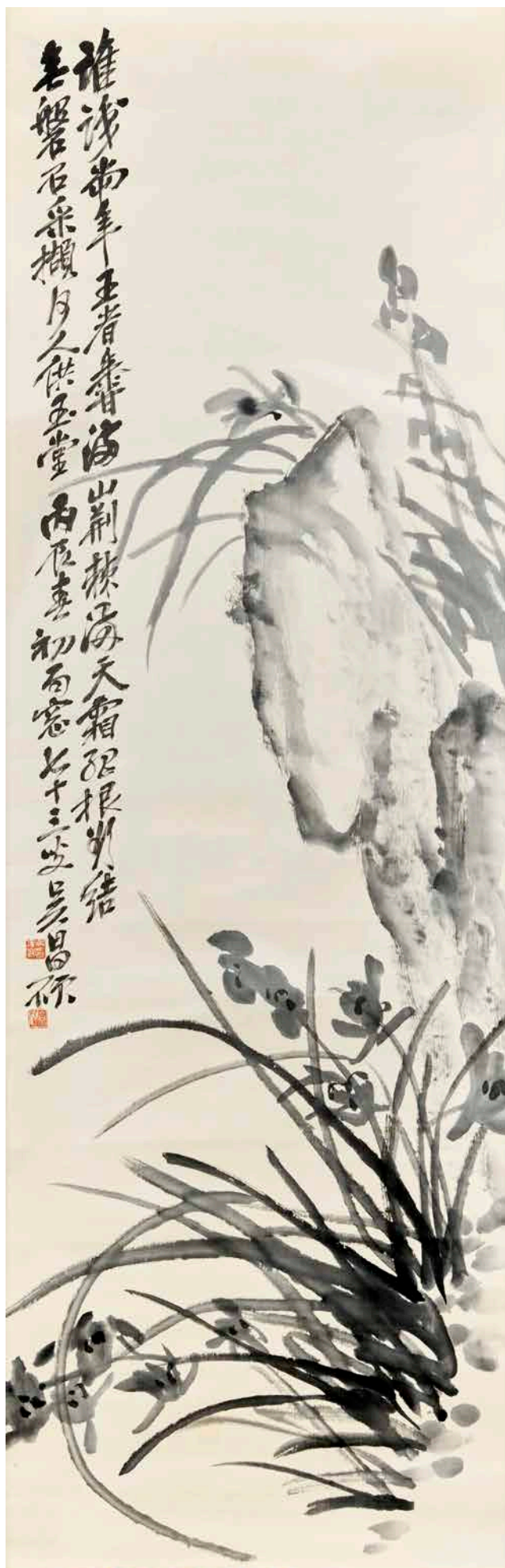

371

吳昌碩 蘭石

L: 133.5cm W: 43cm 掛軸 綾本

JPY ¥ 3,500,000 ~ 5,000,000

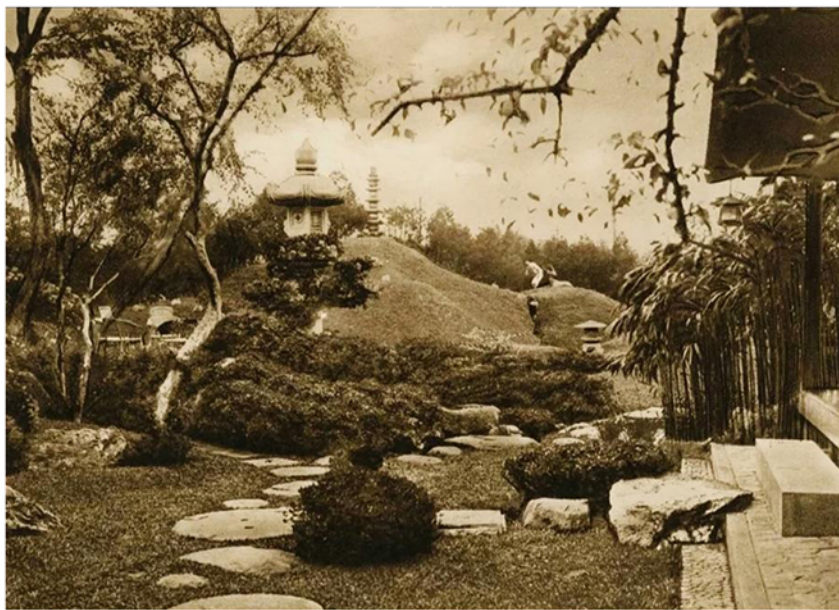
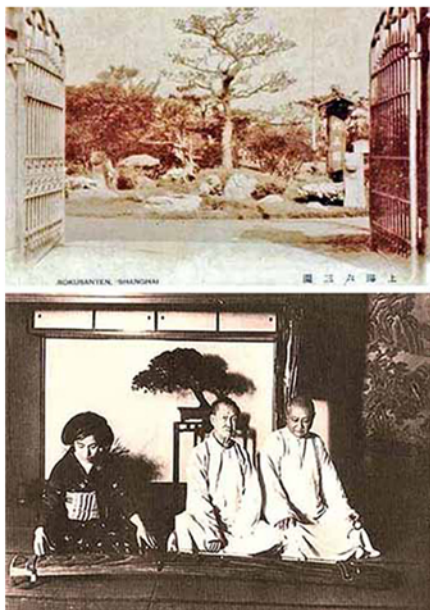

左圖為六三園門及吳昌碩與王一亭在六三園 / 右圖為六三園一隅

近代金石書畫巨匠吳昌碩（1844—1927），於中日美術交流史中佔有極為重要的地位。明治、大正時期，日本文人書家及篆刻家對清末「海派金石氣」的推重甚深，吳昌碩以詩、書、畫、印並臻化境的藝術成就，成為日本藝苑所尊崇的典範。自二十世紀初起，日本南畫與篆刻界人士皆重視並研究吳氏書畫，部分藝林人士更與吳氏有直接交流。吳昌碩亦曾為日本友人題贈書畫，其藝術影響深遠，對日本近代文人書畫及印學復興皆具啟發意義。

六三園為明治時期日本實業家、文人白石六三郎在上海所建之園，約成於清末。白石嗜金石書畫，結交海上藝林，使六三園成為中日文人雅集、賞鑑金石之所。白石六三郎與吳昌碩交情深厚，經常邀請吳昌碩至六三園舉辦宴會，並向日本書法家介紹吳昌碩及其作品。關於此事，王個移（1897—1988）在其著作《王個移隨想錄》中曾記載：「吳昌碩先生在世時，常常與王一亭先生一同參加六三園的宴會，與日本友人有著頻繁的交流。」在這些宴席上，吳昌碩時常即席揮毫，從其留下的許多題跋中署有「六三園」字樣的作品即可見其事。

1914年，上海書畫協會成立，吳昌碩被推舉為會長。為祝賀此事，白石六三郎在六三園為吳昌碩舉辦了其首次個人書畫展——這亦被認為是中國書畫史上首次公開舉辦的個人作品展。此後，六三園又陸續舉辦日本書法家的作品展，以及上海書畫名家與著名收藏家的聯展，逐漸成為書畫展示、鑑賞與文化交流的中心。同時，日本文化界與政界要人亦常聚於此，其中可考者有富岡鐵齋、內藤湖南、西園寺公望、中村不折、犬養毅、山本竟山等人。

本幅上款題「太田先生」，據款識與同時期中日文人交遊情況推測，應為日本書畫家、漢學家太田夢庵（太田孝太郎）。夢庵活躍於明治、大正之際，研習中國詩書金石，尤崇吳昌碩等清末海上文人之藝風。若此推測屬實，則此幅作品當為吳昌碩與日本文士交誼之見證，亦為其藝術東傳、影響東亞藝壇的實物例證。

本作筆墨蒼勁，氣息古厚，兼具金石書風與文人畫意，格調高華而不飾纖巧。吳昌碩以篆籀入畫之筆意，融詩、書、印於一爐，所體現者，正是缶翁「以金石氣作花卉書畫」的獨特藝術面貌。此作既具審美價值，亦具文獻意義，可視為吳氏藝術東漸、日本文人圈追慕其風之生動見證。

近代金石書画の巨匠呉昌碩（1844-1927）は、日中美術交流史において極めて重要な位置を占める存在である。明治・大正期、日本の文人書家や篆刻家たちは清末「海派」に見られる金石趣味を深く敬慕し、詩・書・画・印を一体として高めた呉昌碩の芸術は、日本芸術界においても範と仰がれた。

二十世紀初頭以降、日本の南画および篆刻界においては、富岡鉄斎・中村不折・日下部鳴鶴・金井之恭らが呉氏の書画を高く評価し、その芸術理念を研究したことが知られる。呉昌碩自身も日本の友人に書画を贈るなどその影響は深く、近代日本文人画および印学復興に少なからぬ殊功を与えた。

本幅の上款「太田先生」と記された人物は、款識および当時の日中文人の交遊状況から推測すると、日本の書画家・漢学者である太田夢庵（本名：太田孝太郎、1881-1967）と考えられる。夢庵は明治・大正期に活躍し、中国の詩書金石を深く研鑽し、とりわけ呉昌碩をはじめとする清末海上文人の芸術を崇敬した。

「六三園」とは、日本人実業家である白石六三郎が上海、江湾路に設けた日本料亭であると考えられる。正式には六三花園といい、当時の日本人居留民のみならず、日本からの渡航者も多く訪れた。また六三園を訪れるのは日本人ばかりではなく、中国要人および中国文人も多く訪れ、呉昌碩も六三園に通う客の一人であった。呉昌碩は店主である白石六三郎と深く交流し、数多くの詩や書画を贈っている。

もしこの推測が正しければ、本作は呉昌碩と日本文人との交流を示す貴重な作例であり、彼の芸術が東亜美術界に及ぼした影響を物語る実証資料といえよう。

本作の筆致は雄勁にして古厚、金石書風と文人画意を兼ね備え、格调は高くして一切の技巧に陥らない。呉昌碩は篆書の筆意をもって花卉に写し、詩・書・印を渾然一体に融合させ、「金石気をもって花卉書画を作す」という独自の芸術理念を体現している。



太田孝太郎(1881~1967)



372

吳昌碩 紫藤八曲金箋屏風

L: 123cm W: 347cm 屏風 紙本金箋

款識：隔溪藤老不知年，花放香飄到酒船。

題篇新詩圖一卷，令人惆悵憶松禪。七十三叟吳昌碩於六三園。

鈐印：倉碩（白），俊卿之印（朱）

JPY ¥ 12,000,000 ~ 17,000,000



373

佚名花鳥手卷

画心 L: 27.5cm W: 194.2cm 絹本

跋 L: 27.5cm W: 55.2cm 紙本 卷物

JPY ¥ 800,000 ~ 1,500,000

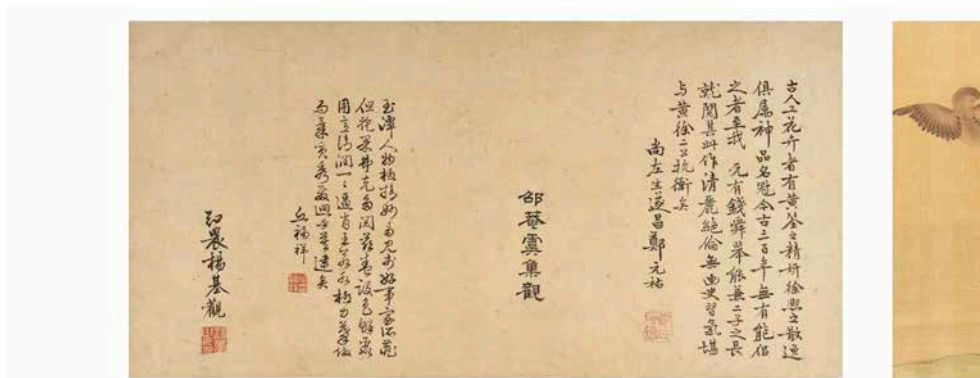

374

写経

L: 25.2cm W: 784.5cm 巻物 紙本

JPY ¥ 300,000 ~ 500,000



375

禹之鼎 西園雅集圖卷 陸潤庠題引首

画心 L: 33.1cm W: 174.8cm 絹本

題 L: 33.3cm W: 94.5cm 卷物 紙本

JPY ¥ 300,000 ~ 500,000





376

當麻曼荼羅

L: 113cm W: 99cm 掛軸 絹本

JPY ¥ 400,000 ~ 700,000



377

仏画

L: 103cm W: 39.4cm 掛軸 絹本

JPY ¥ 400,000 ~ 800,000



378

三尊仏

L: 95cm W: 38cm 額装 絹本

JPY ¥ 300,000

～ 600,000

中国古美術 II

Chinese Antiques





501

堆朱錦地香盤

中国 清時代

L: 18cm W: 13.6cm H: 2cm

JPY ¥ 400,000 ~ 700,000

502

黄地堆朱山水人物文如意

中国 清時代 乾隆年間

L: 42cm W: 10.5cm

JPY ¥ 1,800,000 ~ 2,800,000





503

堆朱松下人物文筆

中国 明時代

L: 26.8cm

JPY ¥ 600,000 ~ 900,000



504

堆朱松下人物文筆

中国 明時代

L: 24.2cm

JPY ¥ 250,000 ~ 450,000



505

堆朱筆 螺鈿筆

① L: 23.5cm ② L : 21.2cm

JPY ¥ 150,000 ~ 250,000



506

堆朱騎馬人物文香合

中国 明時代

H: 3.2cm D: 6.8cm

JPY ¥ 200,000 ~ 400,000



507

彩絵貼銀漆蓋物

中国 西漢時代

L: 8.7cm W: 6.5cm H: 6.6cm

JPY ¥ 250,000 ~ 450,000



508

存星龍文高盤

H: 7cm D: 20cm

珠圓

JPY ¥ 100,000 ~ 200,000



509

存星人物文筆

L: 27.8cm

JPY ¥ 200,000 ~ 350,000



510

堆朱俱利文合子

H: 7.2cm D: 12.5cm

大清道光年製

JPY ¥ 400,000 ~ 700,000





511

堆黒俱利文合子

H: 4cm D: 11.7cm

JPY ¥ 150,000 ~ 250,000



512

黒漆菊花文菓子皿 7 客

H: 2.2cm 口径: 12cm × 7

大塚益郎蔵

JPY ¥ 100,000 ~ 200,000



513

黒漆螺鈿花鳥文箱

W: 22.7cm H: 18.8cm

JPY ¥ 100,000 ~ 200,000



514

黒漆彫刻詩文茶掛額

中国 明時代

L: 28.5cm W: 80.5cm

大塚益郎蔵

JPY ¥ 50,000 ~ 150,000



515

黒漆螺鈿人物文阿古陀香炉

H: 9.3cm D: 12cm

JPY ¥ 80,000 ~ 250,000



516

螺鈿漆金字長方盆

L: 29.3cm W: 6.5cm

JPY ¥ 80,000 ~ 200,000



517

黒漆螺鈿人物花鳥文長方卓

中国 明時代

L: 37.5cm W: 52.7cm H: 18cm

陳子昂

JPY ¥ 100,000 ~ 250,000



518

黒漆螺鈿花鳥文高足卓

L: 33cm W: 33cm H: 42cm

JPY ¥ 50,000 ~ 150,000

519

白玉羊形水盂

中国 清時代

W: 7.5cm H: 5.1cm 共 H: 7cm

JPY ¥ 7,500,000 ~ 9,000,000



520

白玉蝙蝠耳遊環三足香炉

中国 清時代

W: 15.5cm H: 4cm 共 H: 11cm

JPY ¥ 1,200,000 ~ 2,200,000





521

白玉瑞獸印章

L: 3.6cm W: 3.6cm H: 3cm

天子信璽

JPY ¥ 2,000,000 ~ 3,000,000



522

宮廷白玉彫倣青銅器

中国 清時代 乾隆年間

L: 11.4cm H: 5.1cm

JPY ¥ 1,800,000 ~ 2,800,000



523

白玉多福多子牌

中国 清時代

L: 6cm W: 4cm

JPY ¥ 700,000 ~ 1,000,000



524

宮廷白玉透彫倣洛可可蓮文香合

中国 清時代 乾隆年間

H: 1.8cm D: 5.8cm

JPY ¥ 1,600,000 ~ 2,200,000



525

白玉獸面双耳四足香炉

中国 清時代

W: 6.2cm H: 11.5cm

JPY ¥ 700,000 ~ 1,000,000



526

瑪瑙巧彫花鳥文牌

中国 明～清時代

L: 5.8cm W: 3.8cm

JPY ¥ 550,000 ~ 850,000



527

白玉彫竹節蟬吊飾

中国 清時代

L: 5.8cm W: 3.7cm

JPY ¥ 150,000 ~ 300,000



528

白玉仏手

中国 清時代

W: 7.5cm H: 4.2cm

JPY ¥ 100,000 ~ 200,000



529

白玉彫籃形小硯屏

中国 清時代

W: 6.7cm H: 7.2cm 共H: 11cm

JPY ¥ 100,000 ~ 200,000



530

白玉龍帶鉤

中国 清時代

L: 9.3cm W: 1.8cm H: 2.2cm

JPY ¥ 180,000 ~ 380,000



531

白玉彫童子挿屏

中国 明時代

L: 7cm W: 8.2cm 共H: 11.7cm

JPY ¥ 50,000 ~ 150,000



532

白玉龍環

中国 清時代 乾隆年間

D: 8.2cm

JPY ¥ 200,000 ~ 400,000

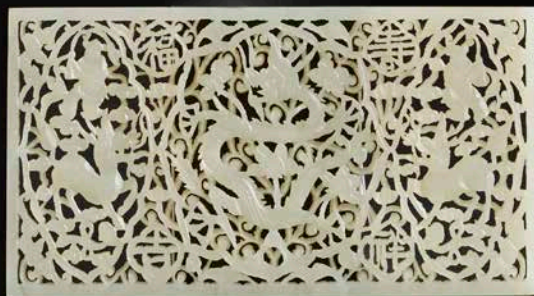

533

白玉龍文牌「福寿吉祥」

中国 明時代

L: 7.6cm W: 14cm

JPY ¥ 400,000 ~ 600,000



534

白玉透彫福寿鎖片

中国 清時代

L: 5.3cm W: 8cm

JPY ¥ 100,000 ~ 200,000



535

白玉彫通靈宝玉鎖片

中国 清時代

L: 5.3cm W: 7.8cm

JPY ¥ 100,000 ~ 200,000



536

玉龍首板指

中国 明時代

H: 3cm D: 3cm

JPY ¥ 50,000 ~ 150,000



537

白玉帶鉤銅刻龍文刀

中国 明時代

L: 24.6cm

JPY ¥ 50,000 ~ 150,000



538

白玉松下人物山子

W: 12cm H: 7cm

JPY ¥ 100,000 ~ 200,000



539

白玉板指 2 点

① H: 2.2cm D: 2.9cm ② H: 2.4cm D: 3.1cm

JPY ¥ 50,000 ~ 150,000



540

玉童子

中国 清時代

W: 5cm H: 9.8cm

JPY ¥ 50,000 ~ 150,000



541

翡翠彫花鳥水盂

W: 14.5cm H: 4.3cm

JPY ¥ 150,000 ~ 250,000



542

瑠璃天眼数珠

中国 清時代

D: 1.5cm × 12

JPY ¥ 100,000 ~ 250,000



543

瑪瑙蟲牌

中国 清時代

L: 4.4cm W: 3.3cm

JPY ¥ 150,000 ~ 300,000



544

瑪瑙桃形香合

中国 清時代

W: 5.6cm H: 3.4cm

JPY ¥ 100,000 ~ 200,000



545

瑪瑙花鳥文鼻煙壺

中国 清時代

W: 4.5cm H: 6.2cm

JPY ¥ 50,000 ~ 150,000



546

瑪瑙鼻煙壺

中国 清時代

W: 4.5cm H: 5.3cm

JPY ¥ 100,000 ~ 200,000



547

白玉刻花鼻煙壺

中国 清時代

W: 4.3cm H: 6.5cm

JPY ¥ 100,000 ~ 200,000

548

南紅瑪瑙朝珠

中国 清時代 乾隆年間

108 粒

JPY ¥ 2,200,000 ~ 3,200,000





549

碧玉雕芭蕉葉形墨床

中国 清時代

W: 8.5cm 共 H: 2cm

JPY ¥ 350,000 ~ 750,000



550

翡翠風鎮

D: 2.5cm × 2

JPY ¥ 50,000 ~ 150,000



551

碧玉童子山子

W: 8cm H: 8.3cm

JPY ¥ 50,000 ~ 150,000



552

水晶双獅紙鎮

中国 清時代

W: 10.5cm H: 4.5cm

JPY ¥ 80,000 ~ 180,000



553

水晶仙桃水盂

中国 清時代

W: 5.2cm H: 3.4cm 共 H: 4.8cm

JPY ¥ 200,000 ~ 350,000



554

紫水晶獅子印材

中国 清時代

L: 2.9cm W: 2.9cm H: 6cm

JPY ¥ 50,000 ~ 150,000



555

水晶舍利塔

H: 8.2cm

JPY ¥ 50,000 ~ 150,000



556

碧璽福寿水盂

中国 清時代

W: 7.8cm H: 2.8cm

JPY ¥ 400,000 ~ 600,000



557

紅水晶金魚佩

中国 清時代

W: 6.3cm

JPY ¥ 100,000 ~ 200,000



558

琥珀仏手吊飾

中国 清時代

L: 6.5cm W: 3.7cm

JPY ¥ 200,000 ~ 350,000



559

琥珀結文数珠

中国 清時代

D: 1.2cm × 21

JPY ¥ 250,000 ~ 350,000



560

瑠璃蜻蛉玉数珠

中国 戦国時代

D: 1.3cm × 18

JPY ¥ 700,000 ~ 1,000,000



561

瑠璃蜻蛉玉大珠

中国 戦国時代

尺寸不一 × 10

JPY ¥ 200,000 ~ 400,000



562

白玉龍風文劍格

中国 戦国時代

W: 10.5cm H: 2.4cm

JPY ¥ 700,000 ~ 900,000



563

白玉駱駝

中国 宋時代

W: 5.8cm H: 2.6cm

JPY ¥ 250,000 ~ 450,000



564

白玉雲鶴文佩

中国 明時代

L: 6.3cm W: 5cm H: 0.7cm

JPY ¥ 120,000 ~ 220,000

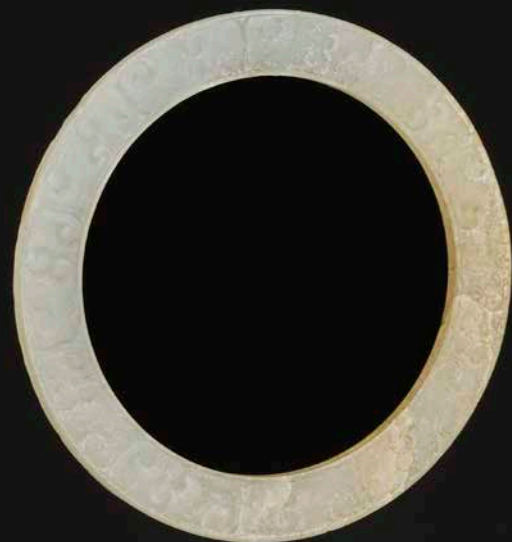

565

白玉環

中国 戦国時代

D: 7.6cm

JPY ¥ 200,000 ~ 400,000



566

古玉三足杯

中国 漢時代

H: 5.8cm

JPY ¥ 200,000 ~ 350,000



567

古玉龍文佩

中国 西周時代

W: 13cm

JPY ¥ 150,000 ~ 350,000



568

繩耳玉吸水盂

中国 漢時代

W: 7.5cm H: 4.2cm

JPY ¥ 200,000 ~ 400,000



569

白玉墨床 白玉筆架

中国 清時代

① L: 7cm ② L: 5cm W: 3.1cm H: 0.8cm

JPY ¥ 50,000 ~ 150,000



570

玉瑞獸

中国 明時代

W: 6.3cm H: 5cm

JPY ¥ 80,000 ~ 180,000



571

古玉 瑪瑙紙鎮

① L: 8.7cm W: 4cm ② W: 4.5cm H: 2.3cm

JPY ¥ 80,000 ~ 180,000



572

古玉 2 点

① L: 7cm ② D: 3cm

JPY ¥ 50,000 ~ 100,000



573

古玉人物像

中国 新石器時代 良渚文化

H: 6.9cm

JPY ¥ 800,000 ~ 1,500,000



574

古玉三星堆像

文化期

H: 4.7cm

JPY ¥ 300,000 ~ 500,000

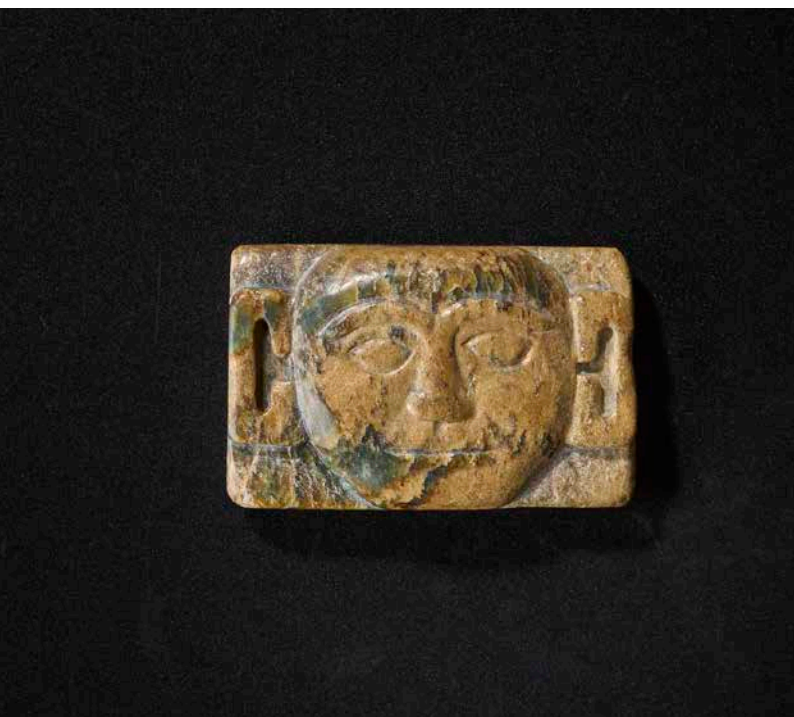

575

古玉人面帶飾

中国 新石器時代 紅山文化

L: 4.3cm W: 6.7cm

JPY ¥ 200,000 ~ 400,000



576

玉琮

文化期

L: 5.6cm W: 5.6cm H: 4.2cm

JPY ¥ 250,000 ~ 450,000



577

刻文字玉勒

文化期

L: 4.9cm

JPY ¥ 150,000 ~ 350,000



578

玉琮

中国 新石器時代 良渚文化

L: 6.4cm W: 6.4cm H: 3.2cm

JPY ¥ 350,000 ~ 550,000



579

玻璃璧

中国 戦国時代

D: 12.5cm

JPY ¥ 150,000 ~ 300,000



580

古玉璧

中国 新石器時代 良渚文化

D: 14.8cm

JPY ¥ 100,000 ~ 200,000



581

古玉鼈

文化期

L: 8.3cm W: 5.2cm H: 1.5cm

JPY ¥ 120,000 ~ 220,000



582

古玉 13 点

文化期

尺寸不一 × 13

JPY ¥ 200,000 ~ 400,000

583

古銅三足香炉 瑪瑙摘蓋

中国 明時代 宣德年間

W: 23cm H: 18cm 共 H: 21.8cm

大明宣德年製

JPY ¥ 5,500,000 ~ 8,000,000



584

古銅鬲式香炉 瑪瑙摘蓋

中国 明時代 宣德年間

W: 21.3cm H: 14.3cm 共 H: 16.4cm

大明宣德年製

JPY ¥ 3,500,000 ~ 5,500,000



585

古銅祥雲靈芝耳三足鼎式香炉

中国 明時代

W: 20cm H: 12cm 口径: 13.5cm

宣

JPY ¥ 800,000 ~ 1,200,000



586

古銅鬲式香炉

中国 清時代

H: 6cm D: 14.5cm

宣德年製

JPY ¥ 700,000 ~ 1,200,000



587

古銅手炉 白玉佩

中国 明時代

W: 15cm H: 10.5cm

寒碧山莊

JPY ¥ 600,000 ~ 900,000





588

古銅饕餮文三足香炉 白玉靈芝摘蓋

H: 19cm D: 20cm 共 H: 26cm

JPY ¥ 300,000 ~ 500,000



589

刻花文双象耳銅香炉

中国 清時代

H: 8.5cm D: 16.5cm

JPY ¥ 150,000 ~ 350,000

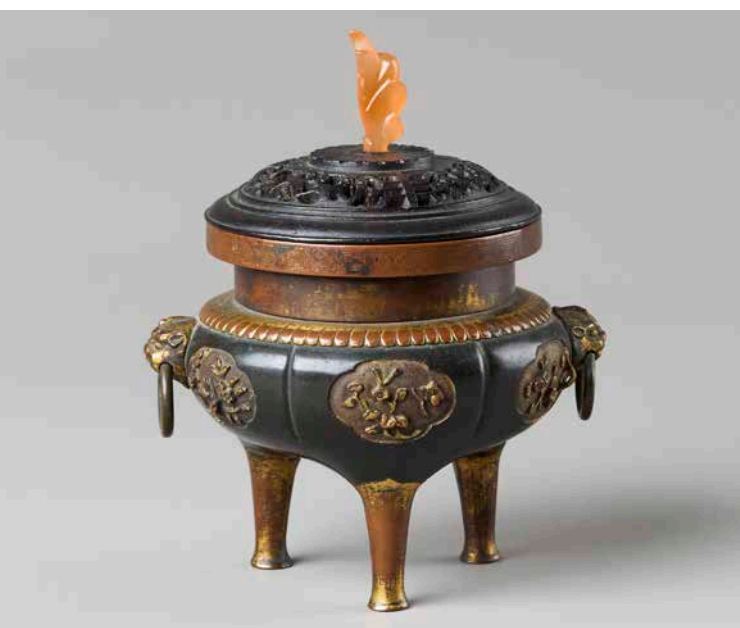

590

古銅双獅耳香炉

W: 11.5cm H: 9.2cm 共 H: 14cm

JPY ¥ 350,000 ~ 550,000



591

鍍金獸文双耳香炉

W: 18cm H: 8.7cm

胡文明製

JPY ¥ 200,000 ~ 400,000





592

七宝龍鳳文鉢

中国 明時代

H: 9cm D: 39.8cm

JPY ¥ 800,000 ~ 1,200,000



593

卷雲文銀香合

中国 宋～元時代

H: 4.5cm D: 6.8cm

JPY ¥ 450,000 ~ 650,000



594

銀七宝饕餮文香炉

W: 11.5cm H: 7cm 重: 160g

SILVER

JPY ¥ 80,000 ~ 180,000



595

鍍金大紅司命立像

中国 清時代

W: 11cm H: 12.3cm

JPY ¥ 500,000 ~ 800,000



596

鍍金貔貅紙鎮

中国 明時代

W: 16.6cm H: 8.2cm 共 H: 9.2cm

JPY ¥ 250,000 ~ 450,000



597

鍍金尊勝仏母像

W: 8.3cm H: 10.3cm

JPY ¥ 350,000 ~ 650,000

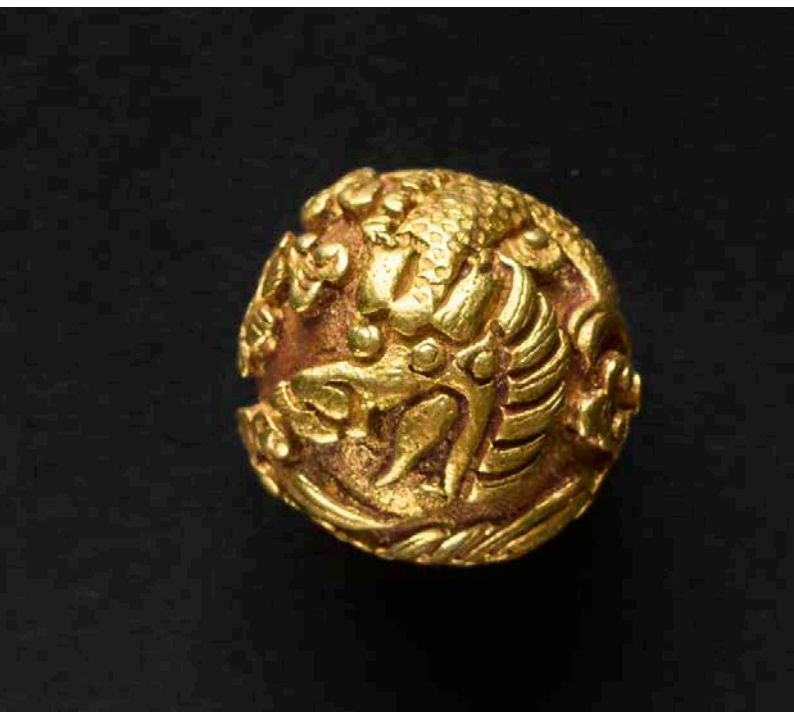

598

純金龍珠

中国 明時代

D: 1.6cm 重: 6g

JPY ¥ 300,000 ~ 500,000

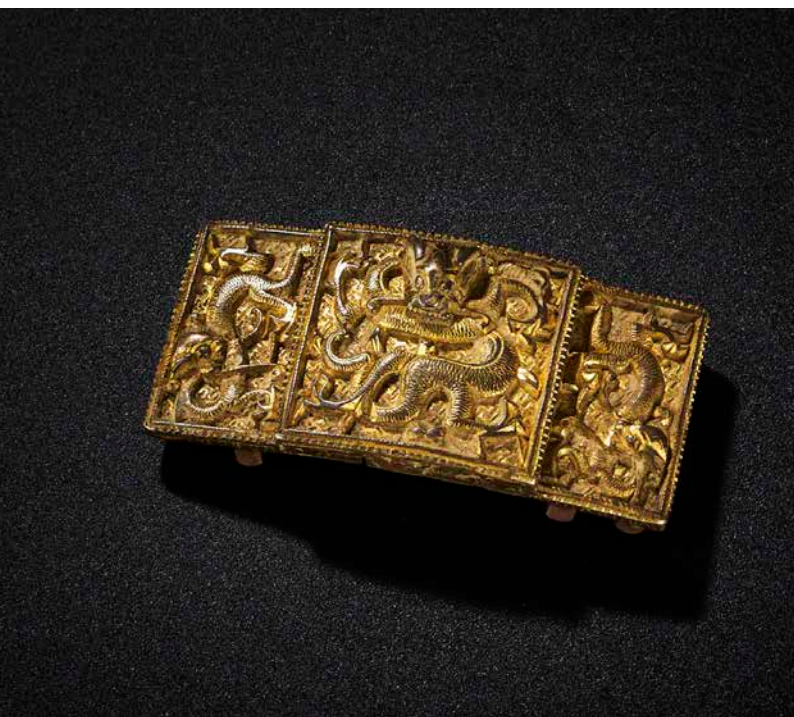

599

鍍金龍文帶飾

中国 明時代

L: 3.2cm W: 6.2cm

JPY ¥ 150,000 ~ 350,000



600

古銅孔子像

H: 33cm

JPY ¥ 600,000 ~ 1,200,000



601

古銅麒麟香炉

W: 33cm H: 32.5cm

JPY ¥ 100,000 ~ 250,000



602

古銅高足香合

中国 唐時代

H: 17cm D: 9.8cm

JPY ¥ 500,000 ~ 800,000



603

古銅内花文獸面鋪首瓶

中国 宋時代

H: 30.2cm D: 21cm

JPY ¥ 100,000 ~ 200,000



604

古銅鍍金彩繪文官騎馬香薰

中国 明時代

W: 23cm H: 28cm

JPY ¥ 250,000 ~ 450,000



605

銅漆金蝦蟇仙人

W: 10.3cm H: 14.7cm

JPY ¥ 150,000 ~ 250,000



606

古銅玉壺春瓶

中国 宋時代

H: 21cm

JPY ¥ 150,000 ~ 350,000



607

銀亀印

中国 戦国時代

L: 1.9cm W: 1.9cm H: 1.9cm 重: 12.5g

含垢忍憂

JPY ¥ 150,000 ~ 250,000



608

銅盾印

中国 清時代

L: 8.6cm W: 5.9cm H: 5.7cm

JPY ¥ 250,000 ~ 350,000



609

青銅金飾 5点

尺寸不一 × 5

JPY ¥ 10,000 ~ 250,000



610

各式鍍金帶鉤 8点

尺寸不一 × 8

JPY ¥ 300,000 ~ 450,000



611

古銅文官立像

中国 唐時代

H: 11.2cm

JPY ¥ 80,000 ~ 180,000



612

古銅御製錦堂春詞盤

中国 明時代

L: 14.6cm W: 14.6cm

JPY ¥ 100,000 ~ 250,000



613

古銅燭台

H: 35.4cm

JPY ¥ 50,000 ~ 150,000



614

古銅獸面花瓶

H: 30.5cm 口径: 15.3cm

JPY ¥ 100,000 ~ 220,000

615

鍍金鳳凰文帶板

中国 唐時代

尺寸不一 × 18

JPY ¥ 7,000,000 ~ 11,000,000



616

青銅戰馬飾

中国 春秋時代

① D: 5cm × 2 ② L: 4.3cm W: 5cm × 4

JPY ¥ 3,500,000 ~ 5,000,000



617

青銅龍首鏃斗

L: 27cm W: 26.8cm H: 21.3cm

JPY ¥ 800,000 ~ 1,500,000





618

青銅饗餐文爵

中国 商時代

W: 16.5cm H: 18.7cm

JPY ¥ 800,000 ~ 1,200,000



619

青銅戈

L: 22cm W: 13cm

JPY ¥ 1,000,000 ~ 1,500,000





620

青銅虎

W: 16.7cm H: 8.2cm

JPY ¥ 50,000 ~ 150,000



621

古銅觶

W: 7.2cm H: 12.8cm 共 H: 17cm 銀火屋重: 31g

JPY ¥ 50,000 ~ 150,000



622

青銅吊瓶

H: 26.8cm D: 18.5cm

JPY ¥ 50,000 ~ 150,000



623

青銅水注

H: 26.5cm

JPY ¥ 100,000 ~ 250,000



624

青銅刻花香炉

H: 7.4cm D: 7.2cm

大唐貞觀



JPY ¥ 80,000 ~ 200,000



625

青銅耳杯 3 点

L: 4cm W: 3.2cm H: 0.8cm × 3

JPY ¥ 150,000 ~ 300,000



626

青銅鉢

中国 漢時代

H: 5.5cm 口径: 15cm

JPY ¥ 50,000 ~ 120,000



627

海獣葡萄銅鏡

H: 1.3cm D: 18.5cm

JPY ¥ 50,000 ~ 150,000



628

獸文銅鏡

D: 14.2cm

JPY ¥ 100,000 ~ 250,000



629

八仙人銅鏡

H: 1cm D: 10.5cm

JPY ¥ 100,000 ~ 250,000



630

古鏡 3 点

① D: 9.2cm ② D: 10cm ③ D: 10cm

JPY ¥ 100,000 ~ 250,000



631

青磁尊式花生

中国 南宋時代

H: 17.5cm 口径: 12.2cm

JPY ¥ 1,500,000 ~ 2,500,000



632

砧青磁蓮弁鉢

中国 南宋時代

H: 5.3cm 口径: 17cm

JPY ¥ 200,000 ~ 400,000



633

青磁盤

H: 4.3cm 口径: 14.8cm

JPY ¥ 400,000 ~ 600,000



634

金村窯青磁茶入

中国 北宋時代

H: 10.8cm

JPY ¥ 50,000 ~ 150,000



635

湖田窯影青杯

中国 宋時代

H: 5.4cm 口径: 7.5cm

JPY ¥ 50,000 ~ 150,000



636

白磁合子

中国 宋時代

H: 8cm D: 15.4cm

JPY ¥ 100,000 ~ 200,000



637

黒釉堆線文壺

中国 宋時代

H:14.5 cm D: 14cm

JPY ¥ 10,000 ~ 250,000



638

黒釉三足香炉

中国 宋時代

H: 8.3cm D: 11.5cm

JPY ¥ 50,000 ~ 150,000

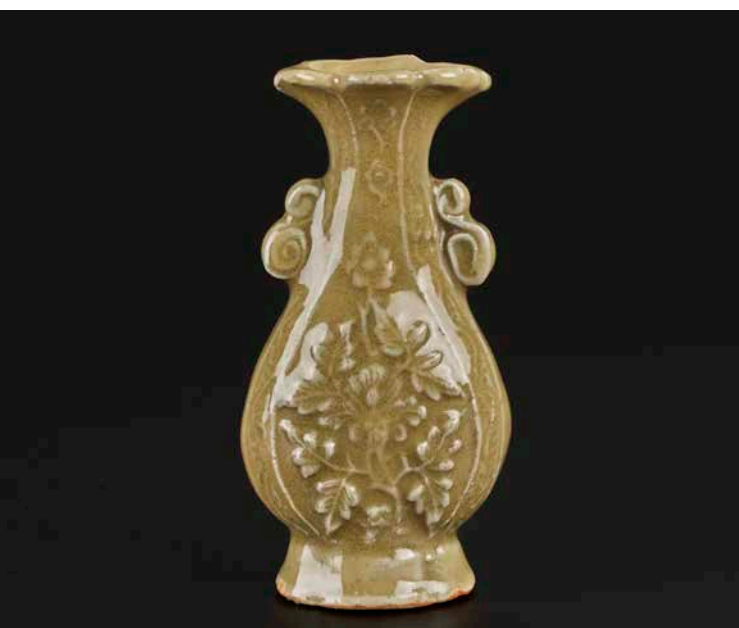

639

耀州窯花文双耳瓶

中国 宋時代

W: 5.7cm H: 11.5cm

JPY ¥ 150,000 ~ 250,000



640

耀州窯刻花三足香炉

中国 宋時代

H: 6.5cm 口径: 12.2cm

JPY ¥ 150,000 ~ 250,000



641

洪塘窯茶入

中国 宋時代

H: 6.8cm

JPY ¥ 100,000 ~ 200,000



642

建窯天目茶碗

中国 宋時代

H: 7cm 口径: 12cm

JPY ¥ 80,000 ~ 180,000



643

建窯天目茶碗 5 客

中国 宋時代

H: 5.5cm 口径: 11.8cm × 5

JPY ¥ 50,000 ~ 150,000

644

加彩婦人像

中国 唐時代 8-9 世紀

W: 16.5cm H: 42cm

JPY ¥ 3,000,000 ~ 5,000,000



645

藍彩蓮花片口杯

中国 唐時代

W: 12.7cm H: 5.5cm

JPY ¥ 1,500,000 ~ 2,300,000





646

加彩婦人俑

中国 唐時代

H: 39cm

JPY ¥ 150,000 ~ 250,000



647

アンダーソン 彩陶双耳壺

中国 新石器時代

W: 40cm H: 38cm

鑑定書付：中国歴史博物館鑑定

JPY ¥ 100,000 ~ 250,000



648

白交趾布袋伏香炉

W: 10cm H: 11.2cm

JPY ¥ 50,000 ~ 150,000



649

紫砂羅漢坐像

W: 28.5cm H: 35.5cm

陳春生製

JPY ¥ 50,000 ~ 150,000



650

青磁魚形花瓶

中国 宋時代

W: 9cm H: 18.7cm

JPY ¥ 150,000 ~ 250,000



651

染付鳳凰文双獅耳面取瓶

H: 29cm

JPY ¥ 50,000 ~ 150,000



652

窯変釉鹿

W: 12cm H: 11cm 共 H: 14.5cm

JPY ¥ 80,000 ~ 180,000



653

窯変釉観音像

W: 24cm H: 34cm

JPY ¥ 250,000 ~ 350,000



654

德化窯白磁獅子印章

中国 明時代

L: 3.5cm W: 3.5cm H: 7.3cm

JPY ¥ 150,000 ~ 300,000



655

德化窯白磁三足香炉

W: 9.6cm H: 12cm

JPY ¥ 50,000 ~ 150,000



656

紅釉香合

H: 4.5cm D: 7cm

大明宣德年製

JPY ¥ 50,000 ~ 150,000



657

青磁茶入2点

W: 9cm H: 8.8cm × 2

JPY ¥ 50,000 ~ 150,000



658

藍釉刻花鉢

H: 9.8cm 口径: 19cm

JPY ¥ 50,000 ~ 150,000



659

定窯白磁刻花盤

H: 5.3cm 口径: 25.7cm

JPY ¥ 50,000 ~ 150,000



660

龍泉窯青磁蓮弁茶碗

中国 明時代

H: 6.8cm 口径: 16.8cm

JPY ¥ 100,000 ~ 200,000



661

龍泉窯青磁蓮弁碗

中国 明時代

H: 6cm 口径: 15.5cm

JPY ¥ 250,000 ~ 450,000



662

冬青釉龔龔文三足香炉

H: 13cm D: 20.5cm

JPY ¥ 80,000 ~ 120,000



663

龍泉窯青磁貼花龍文梅瓶

H: 35.5cm D: 23.5cm

JPY ¥ 280,000 ~ 400,000



664

定窯白磁牡丹文水注

H: 16.8cm

JPY ¥ 150,000 ~ 300,000



665

五彩花文壺

中国 清時代

H: 18.2cm D: 16.2cm

JPY ¥ 50,000 ~ 150,000



666

三彩斑文壺

H: 16.5cm D: 16.8cm

JPY ¥ 50,000 ~ 150,000



667

仿哥窯双耳香炉

中国 清時代

W: 19cm H: 8.5cm

JPY ¥ 150,000 ~ 220,000



668

豆青釉裏紅桃形倒流壺

中国 清時代

W: 18.8cm H: 14.7cm

JPY ¥ 100,000 ~ 200,000



669

鈞窯貼花双耳香炉

W: 10.5 cm H: 10.5cm 銀火屋 : 59g

JPY ¥ 80,000 ~ 150,000



670

粉彩人物文蓋物

中国 清時代

H: 12cm D: 9.7cm

JPY ¥ 50,000 ~ 150,000



671

粉彩花鳥文方瓶

L: 11cm W: 11cm H: 24.3cm

乾隆年製

JPY ¥ 200,000 ~ 350,000



672

粉彩花鳥文大盤

H: 8cm 口径: 54.3cm

大清乾隆年製

JPY ¥ 200,000 ~ 400,000





673

染付山水文香合

H: 3.3cm D: 6cm

JPY ¥ 50,000 ~ 120,000



674

染付手毬花文甕

中国 清時代

H: 12cm 口径: 17.8cm

JPY ¥ 150,000 ~ 250,000



675

古染付山水人物文茶盆

中国 明時代

L: 28.5cm W: 18cm H: 1.8cm

JPY ¥ 50,000 ~ 150,000



676

古染付人物文茶入

中国 明時代

H: 8.3cm D: 6.6cm

JPY ¥ 150,000 ~ 300,000



677

古染付人物文香炉

中国 明時代

W: 9cm H: 9cm 銀火屋: 重: 26g

JPY ¥ 50,000 ~ 150,000



678

緑地粉彩棒槌瓶

H: 40.3cm D: 18.8cm

大清乾隆年製

JPY ¥ 50,000 ~ 150,000





679

黄地洋彩童子文双耳瓶

中国 清時代

H: 16.3cm

大清乾隆年製

JPY ¥ 150,000 ~ 350,000

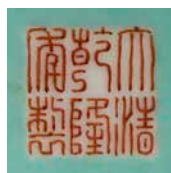

680

蕎麦釉線香挿

中国 清時代

H: 4.3cm D: 7.1cm

大清乾隆年製

JPY ¥ 150,000 ~ 350,000





681

粉彩八宝文筆洗

H: 4cm D: 7.5cm

大清雍正年製



JPY ¥ 150,000 ~ 250,000



682

粉彩手毬花瓶

H: 10.2cm D: 11.5cm

寶齋齋製

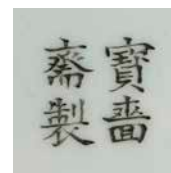

JPY ¥ 180,000 ~ 250,000



683

紛彩蝙蝠文蓋碗一對

中国 清時代 光緒年間

H: 9cm 口径: 10.8cm × 2

大清光緒年製



JPY ¥ 350,000 ~ 550,000



684

紛彩花鳥文杯一對

中国 清時代 光緒年間

H: 6cm 口径: 8.3cm × 2

大清光緒年製



JPY ¥ 450,000 ~ 650,000



685

呂鈞窯雙耳瓶

H: 18.7cm D: 15cm

大清乾隆年製



JPY ¥ 100,000 ~ 300,000



686

藍釉描金花文貫耳瓶

W: 18.5cm H: 30cm

大清光緒年製



JPY ¥ 250,000 ~ 450,000



687

紛彩荷趣茶碗一對

中国 清時代 咸豐年間

H: 7.5cm 口径: 8.5cm × 2

JPY ¥ 50,000 ~ 150,000



688

十錦皿 5枚

H: 3cm D: 8.2cm × 5

乾隆年製



JPY ¥ 50,000 ~ 150,000



689

金彩紅龍文杯一對

H: 3.7cm 口径: 7.3cm × 2

百寿堂記



JPY ¥ 50,000 ~ 150,000



690

緑釉内染付杯

H: 4.8cm 口径: 5.6cm

大清道光年製



JPY ¥ 50,000 ~ 150,000



691

珊瑚紅釉内染付碗一對

H: 6cm 口径: 12.2cm × 2

JPY ¥ 50,000 ~ 150,000



692

胭脂紅彩团龍文鉢

H: 8cm 口径: 17.2cm

大清光緒年製



JPY ¥ 150,000 ~ 350,000



693

五彩花鳥文水注

中国 清時代 康熙年間

H: 11.5cm

JPY ¥ 100,000 ~ 250,000



694

素三彩蟹文盤

中国 清時代

H: 3cm 口径: 18cm

成化年製

JPY ¥ 120,000 ~ 220,000



695

五彩人物文碗

H: 11.8cm 口径: 22cm

大清康熙年製

JPY ¥ 150,000 ~ 250,000



696

五彩龍文蒜頭瓶

H: 22.7cm

大明嘉靖年製

JPY ¥ 80,000 ~ 180,000





697

紅釉鉢

中国 清時代 康熙年間

H: 10.1cm 口径: 22.5cm

大清康熙年製

JPY ¥ 2,500,000 ~ 3,500,000



698

蕎麦釉花澆

中国 清時代 雍正年間

H: 16.5cm D: 15.5cm

雍正年製

JPY ¥ 3,500,000 ~ 5,500,000





699

染付松竹文梅瓶

中国 清時代

H: 22.2cm D: 12cm

JPY ¥ 400,000 ~ 600,000



700

染付山高水長碗

中国 清時代

H: 6cm 口径: 12.3cm

乾隆年製

JPY ¥ 300,000 ~ 500,000



701

染付鴛鴦蓮花鉢

中国 清時代 道光年間

H: 7.7cm 口径: 17cm

大清道光年製

JPY ¥ 300,000 ~ 500,000



702

染付山水文瓶

中国 清時代

H: 13.5cm

JPY ¥ 50,000 ~ 150,000



703

藍釉瓢形酒瓶

H: 25.3cm

JPY ¥ 100,000 ~ 250,000



704

白磁刻宮廷文壺

H: 14.3cm D: 21.7cm

儲秀宮製

JPY ¥ 450,000 ~ 750,000





705

龍泉窯青磁三足香炉

中国 明時代

W: 9.5cm H: 8.3cm 銀火屋 重: 41g

JPY ¥ 400,000 ~ 700,000



706

龍泉窯青磁瓢形瓶

中国 元~明時代

H: 11.7cm D: 8.3cm

JPY ¥ 350,000 ~ 650,000



707

龍泉窯青磁三足香炉

中国 元時代

W: 16.5cm H: 16cm 銀火屋 重: 344g

JPY ¥ 150,000 ~ 350,000



708

飛青磁酒海壺

H: 6.8cm

JPY ¥ 120,000 ~ 320,000



709

天龍寺青磁香炉

中国 元時代

H: 20cm 径: 31.2cm

JPY ¥ 150,000 ~ 300,000



710

古染付海老文盤

中国 明時代

H: 3.8cm 口径: 20.3cm

大明宣德年製

JPY ¥ 180,000 ~ 380,000

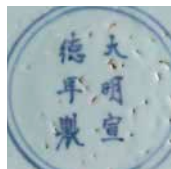

711

古染付八駿文鉢

H: 7.4cm 口径: 14.8cm

JPY ¥ 50,000 ~ 150,000



712

古染付山水文煎茶碗 10 客

中国 明時代

H: 5.5cm 口径: 9.5cm × 10

大明成化年製

JPY ¥ 350,000 ~ 650,000





713

染付獅子香炉

中国 明時代

W: 9.8cm H: 14.8cm

JPY ¥ 200,000 ~ 350,000



714

染付龍文茶入

中国 明時代

H: 10cm

JPY ¥ 100,000 ~ 220,000



715

呉須赤絵大皿

中国 明時代

H: 8.7cm 口径: 37.7cm

JPY ¥ 150,000 ~ 300,000



716

五彩獅子香炉

中国 明時代

H: 12cm D: 8.5cm

JPY ¥ 150,000 ~ 300,000



717

紅緑彩花鳥文盤

H: 2.8cm D: 15.2cm

JPY ¥ 50,000 ~ 150,000



718

五彩麒麟文壺一對

H: 8.8cm D: 7.1cm × 2

JPY ¥ 50,000 ~ 150,000



719

法花蓮花文壺

中国 明時代

H: 27.5cm D: 29cm

JPY ¥ 200,000 ~ 400,000

【出品・入札規約について】

【出品規約】

出品者と当社、当社と落札者との間に本規約に基づく売買契約を締結し完了させるものであります。

1. 出品のための情報送付

特に形式は問いませんが、所有している作品の写真や作品情報を当社へメール等でお送りいただきます。（現物をお持ちいただいての出品査定も可能です。）各担当者が作品の真贋・最低売却価格（リザーブ価格）を確認させていただき、万里オークションに出品が決定した段階で本人確認書類の提示とコピーの提出をしていただきます。

2. 出品手数料等の各費用

一件一口を基準単位とし、出品取扱料として1,100円を申し受けます。

落札作品の弊社手数料は落札価格より15%となります。（尚、この手数料には別途消費税10%が加算されます。）

（例）

（落札金額） 100,000 円 - （出品手数料 16.5%） 16,500 円 = 83,500 円

（落札金額） 500,000 円 - （出品手数料 16.5%） 82,500 円 = 417,500 円

（落札金額） 1,000,000 円 - （出品手数料 16.5%） 165,000 円 = 835,000 円

3. カタログ掲載

カタログ掲載についての撮影、原稿作成等はすべて当社にて行います。

掲載する作品情報、写真、ロット番号、掲載順等のカタログ編集について、当社がすべての権限を保有します。

4. 売却金額のお支払い

落札者からの入金を確認後に順次お支払いとなります。複数の作品を出品した場合、落札者が複数であったりした場合は、分割して支払うことがあります。これをもって売買契約は完了します。

5. 不落札の場合

当社はいかなる場合も、出品者に対して当社予想落札価格に相当する金額を支払う義務、またはその金額を立て替える義務を負いません。落札者に購入代金の支払能力が認められない場合、または売買契約を履行する意思がないと判断した場合は、落札者の契約不履行による売買契約の解除となることがあります。

6. 反社会的勢力等の排除

参加者、売主が以下に該当したとき、または該当していたことが判明したときは、当社は別段の催告を要せず、直ちに本サービスの利用を停止させることができますものとしします。

1- 暴力団（団体）

2- 暴力団員（団体の構成員）

3- 暴力団員でなくなった時から5年を経過しない者

4- 暴力団準構成員（暴力団員以外の暴力団と関係を有する者であって、暴力団の威力を背景に暴力的不法行為等を行うおそれがあるもの、または暴力団もしくは暴力団員に対し資金の供給を行うなど暴力団の維持もしくは運営に協力し、もしくは関与するものをいう）

5- 暴力団関係企業（暴力団員が実質的にその経営に関与している企業、暴力団準構成員もしくは元暴力団員が経営する企業で暴力団に資金提供を行う等暴力団の維持もしくは運営に積極的に協力しもしくは関与するものまたは業務の遂行等において積極的に暴力団を利用し、暴力団の維持もしくは運営に協力している企業をいう）

6- 総会屋等（総会屋その他企業を対象に不正な利益を求めて暴力的不法行為等を行うおそれがあり、市民生活

の安全に脅威を与える者をいう)

7- 社会運動等標ぼうゴロ (社会運動もしくは政治活動を仮装し、または標ぼうして、不正な利益を求めて暴力的不法行為等を行うおそれがあり、市民生活の安全に脅威を与える者をいう)

8- 特殊知能暴力集団等 (暴力団との関係を背景に、その威力を用い、または暴力団と資金的な繋がりを有し、構造的な不正の中核となっている集団又は個人をいう)

9- 共生者

・暴力団員等が経営を支配していると認められる関係を有する者・暴力団員等が経営に実質的に関与していると認められる関係を有する者・自己、自社もしくは第三者の不正の利益を図る目的または第三者に損害を加える目的をもって暴力団員等を利用したと認められる関係を有する者・暴力団員等に資金等を提供し、または便宜を供与するなどの関与をしていると認められる関係を有する者・暴力団員等に掲げる者と役員または経営に実質的に関与している者が、社会的に非難されるべき関係を有する者

10- その他1～9に準ずる者 (以下、合わせて「反社会的勢力」という)

参加者、売主が次の各号にひとつでも該当したときは、当社は別段の催告を要せず、直ちに本サービスの利用を停止させることができるものとします。

1 当社に対して脅迫的な言動をすること、もしくは暴力を用いること、または当社の名誉・信用を毀損する行為を行うこと。

2 偽計または威力を用いて当社の業務を妨害すること。

3 当社に対して法的な責任を超えた不当な要求をすること。

4 反社会的勢力である第三者をして1～3の行為を行わせること。

【入札規約】

万里オークションの諸規則に基づいて行われます。オークションに参加される前に必ず閲覧し、了承してください。

・お客様登録

オークションに参加をご希望の際には、事前の参加登録を行う必要があります。オークション開催前日までに当社の認める身分証明書（入札希望者の現住所及び顔写真が確認できるもの。中国・香港の場合は身分証及びパスポート、日本の場合は運転免許証及び健康保険証等）を提示し、登録申込書類に必要事項を記入し保証金（100万円）を当社に預け入れる必要があります。

・下見会

オークション前に実施される下見会ではオークションで出品される競売品が下見できます。ただし、競売品によってはパドルをお持ちの方に限らせて頂く場合もございます。図録の色や状態は実物とは異なる場合がございますので、必ずお客様ご自身で競売品の状態をご確認ください。ご不明な点がございましたら、当社スタッフまでお問い合わせください。入札希望者は、各自希望の競売品を確認して、自らの判断および責任において競売に参加してください。

・オークション

オークションに参加するには以下の4つの方法がございます。

1. 会場での直接参加

(1) 万里オークション会場へは、入札者は原則として自由に入場できます。しかし、円滑なオークションの進行を図るため、当社は、当社の裁量により理由を告げず、すべての入場者に対して会場への入場を拒否する権利を有します。

(2) 万里オークションは、登録を済ませた入札者による競り売り方式で行う競売です。入札は、競売当日に当社より交付したパドルを上げる方法により行います。

※パドルの他人への貸し出しは禁止いたします。

(3) 万里オークションは壇上の競売人による競り上げ方式で、日本円で行われます。落札希望者はパドルを競売人に見えるように挙げてください。

※落札後は売買契約が成立することになり、そのキャンセルはできません。

※やむおえない事情によりキャンセルとなる場合は、落札金額の30%を請求いたします。

2. 書面入札委託書による入札

当日ご来場いただけない方は、「書面入札委託書」による入札も可能です。「書面入札委託書」に必要事項をご記入のうえ、ご郵送ください。又、オークション開催前日までに保証金（預託金）をお振込みいただくほか、当社が確認できる銀行残高証明をご提示ください。

(注意：オークション開催前日までに当口座必着)【保証金金額：100万円（金額は原則として100万円としますが、競売品の予想落札額が高額である場合等、当社が必要と認める場合には当社は100万円を超えて保証金額を請求することがあります。）】

3. 電話での競り入札

当日ご来場いただけない方は「電話入札委託書」による入札も可能です。「電話入札委託書」に必要事項をご記入のうえ、ご郵送ください。又、オークション開催前日までに保証金（預託金）をお振込みいただくほか、当社が確認できる銀行残高証明をご提示ください。

(注意：オークション開催前日までに当口座必着)【保証金金額：100万円(金額は原則として100万円としますが、競売品の予想落札額が高額である場合等、当社が必要と認める場合には当社は100万円を超えて保証金額を請求することがあります。)】なお、対応するスタッフ、電話回線には限りがあります。又、電話特有のコミュニケーション上の様々な不具合も生じる可能性があるということを予めご承知のうえ、ご参加ください。

4. オンライン入札

当日ご来場いただけない方は、オンライン入札を通じて入札をすることができます。オンライン入札に参加する入札者は、オークション開催前日までに当社に申請し、保証金として100万円を預ける必要があります。前記保証金は、指定された期限までに当社が指定する口座に送金し、登録手続きを完了させる必要があります。提携業者の情報はホームページにて告知いたします。

【お支払い】

お支払いいただく金額は、落札額(ハンマープライス)のほか、買主仲介料及び買主仲介料に対する消費税を加算した金額になります。買主が日本人でない場合は、日本国内に住所及び居所を有する者でないと推定し、買主仲介料に対する消費税を免除します。ただし、日本国内にある事務所に勤務する者、又は、日本国に入国後6ヶ月以上経過するに至った者は居住者として取り扱います。又、日本人の場合でも、非居住者として免税される可能性がありますので、当社にご相談ください。

・買主仲介料

買主仲介料は 15 % (16.5% 消費税込) です。

(例)

(落札金額) 100,000 円 + (落札手数料 16.5%) 16,500 円 = 116,500 円

(落札金額) 500,000 円 + (落札手数料 16.5%) 82,500 円 = 582,500 円

(落札金額) 1,000,000 円 + (落札手数料 16.5%) 165,000 円 = 1,165,000 円

・当日清算

現金でのお支払い：日本円をお願いいたします。(クレジットカードも取り扱っております。)

・後日清算

後日清算希望の方は、落札伝票記載の口座へ 14 日以内に銀行振り込みにてご清算ください。

・お引渡し

お支払完了後に落札品をお引取りください。落札完了後の運搬、保険及びその他の費用は全て落札者の負担とします。なお、オークション終了後 15 日以降は、落札品一点あたり 1 日 1000 円の保管料を落札者にご負担いただきます。

特別注意事項

(1) 入札者は、事前に「株式会社万里オークション - 競売注意事項」を閲覧し、上記規則に記載された全ての内容に同意し、如何なる理由によっても約定に違反せず、自ら競売品のリスク及び責任を負担します。上記規則に違反した場合、契約違反の責任を負います。

(2) 「株式会社万里オークション - 競売注意事項」の関係規定に拘わらず、オークション会場において入札者の成立した売買契約の落札額の合計が 1 億円を超えた場合、株式会社万里オークションは、入札者の入札者資格を一時的に停止させ、入札者が落札額の全額を清算した後、入札を継続させる権利を有します。

(3) 入札者は、仲裁を申立てられた場合、仲裁申立書及びその他書面の送付場所は、オークション参加登録時の現住所とすることに同意します。

【第三回万里オークション委託入札依頼書】

下記、委託入札依頼に対し本カタログの入札規約を確認の上、提出します。※*1

会社名お名前

ご住所

E-mailTEL

Lot番号	商品名	金額（円）
		円
		円
		円
		円
		円
		円
		円
		円
		円
		円

落札された商品について（選択項目はどちらかに○を入れてください。）
今回落札した商品は【発送・引取】とします。※2
2026年1月7日までに【現金・振込】にて支払います。※3
添付書類は【運転免許証・パスポート】です。
落札商品到着3日以内に開梱、運送における品物の破損があった場合は申告します。

- ・落札手数料等規約お目こぼしの無いようにご確認お願いいたします。
- ・発送の場合は作品包費＋送料＋配送保険料がかかります。金額はHPの参考をお願いいたします。
- ・銀行の振込手数料は落札者様のご負担となります。

委託入札の締切について：第三回万里オークション 2025年12月19日16:00迄
委託受理完了について：当社より電話、メールでの確認をさせて頂きまして正式な受託となります。
www.banri-auction-official.com

〒151-0053 東京都渋谷区代々木4-8-1,2F 万里株式会社
電話 03-3465-5365 FAX 03-3465-5365









万
BANRI
AUCTION
里



万里株式会社 〒151-0053 東京都渋谷区代々木 4-8-1 2F
TEL 03-3465-5365 FAX 03-3465-5365 www.banri-auction-official.com

¥2,200