

万里

AUCTION

万里オークション

+ PLUS

2026 TOKYO
MAY



万里 AUCTION

万里オークション

+PLUS

VIEWING 下見会

5/9 (土) 14:00-18:00

5/10 (日) 10:00-18:00

5/11 (月) 10:00-17:00

会場 〒104-0061 銀座洋協ホール
東京都中央区銀座 6 丁目 3-2

AUCTION オークション

5/12 (火) 10:15 開始

●特別企画 T家のコレクション

●日本の工芸 韓国古美術

アジアの美術 中国古美術

会場 〒104-0061 銀座洋協ホール
東京都中央区銀座 6 丁目 3-2



「T家のコレクション」



特別企画

「T家のコレクション」

T氏は戦前に製造業を創業し戦後その事業を大きく拡大し
一流企業へと成長させ大成功を成し遂げられました。

又その一方、氏は様々な貴金属品や工芸品への造詣も深く熱心な収集家でもありました。

氏の他界後その収集品は、奥方様へと引き継がれ奥方様が好まれた宝飾品と共に
T家の財宝として管理され、昨年奥方様が他界されるまで大切に愛蔵されて来られました。

此度遺産の相続を控え、可視化できる売却法として当オークションに
関心を寄せられた由縁で特別企画として開催致す事となりました。

掲載品は全て成行、売切りで売却致しますので奮っての御参加、
御購入下さります様お願い申し上げます。

尚、開催にあたり多大なるご協力、
ご助言を賜りました専門業者の方々に深く感謝申し上げます。

主 催 者







301

三代杉田祥平 色絵金流水に扇面画 茶碗

H：8.3cm 径：12cm 共箱

銘有り

三代杉田祥平（1914~2000）

清閑寺窯の陶芸家。

2代杉田祥平（龍齋）に師事。

色絵、色絵金彩（仁清写）、染付、交趾などを用いて、主に茶道具を製作した。

裏千家をはじめとする三千家からの信頼も厚く、代表作に「色絵扇面草花流水画茶碗」などがある。

JPY ¥ 30,000～100,000



302

清水卯一 蓬莱掛分赤絵平茶碗

H：6.3cm 径：16.2cm 共箱

底銘有り

清水卯一（1926~2004）

京都府京都市東山区五条生まれ。

1970年に滋賀県比良山麓、蓬莱窯を開く。

1985年、重要無形文化財「鉄釉陶器」の保持者、人間国宝に認定される。

JPY ¥ 50,000～100,000



303

藤本能道

黒釉掛分茶碗

H：7.9cm 径：11.7cm 共箱

底銘有り藤本能道（1919~1992）

「釉描加彩」という技法の開発、確立し

1986年人間国宝に認定される。

日本画の没骨描法を取り入れ、奥行き感のある
絵画的な表現を色絵磁器で表現している。

JPY ¥ 100,000～200,000



304

今泉今右衛門

色絵大花瓶

H：40.8cm 径：31.8cm 共箱 資料付

十三代今泉今右衛門（1926~2001）

今泉今右衛門とは佐賀県有田市で370年以上の
歴史をもつ色鍋島の伝統を受け継ぐ陶芸家の名跡。

伝統的な色鍋島に現代的な要素を取り入れ、「薄墨」
（白とグレーのグラデーション）の技法を確率し、
1989年に人間国宝に認定された。

JPY ¥ 200,000～400,000



305

アンジュールソー ガラス天球ランプ

H：21cm 径：14.5cm 木箱

サイン有り

アンジュールソー (Gabriel Argy-Rousseau 1885 - 1953)

20世紀初頭のフランス、アールデコ期に活躍した、ガラス工芸作家、彫刻家である。古代の鑄造技法「パート・ド・ヴェール」を復興・確立し、人物・植物・動物などをモチーフにした。アールヌーボーからアールデコへの移行期に幾何学的で装飾的な作品を幅広く制作する。この技法は手間がかかり量産に向かないため現存数が少なく、ガレやドームと比較して製造数が約 1/10 程度ともいわれ希少性が高い。本品もパート・ド・ヴェールの技法を用い、くすんだ乳白色の下地の上に、ルソーが得意とした花模様を美しく浮かび上がらせている逸品である。

JPY ¥ 50,000～100,000



306

ドームナンシー ガラス花瓶

H：48.7cm 木箱

サイン有り

ドーム・ナンシー (Daum Nancy)

兄オーギュスト (Auguste Daum, 1853年 - 1909年)

弟アントナン (Antonin Daum, 1864年 - 1930年)

19世紀末から20世紀初頭においてフランス、ナンシーで活躍したアール・ヌーヴォーを代表するガラス工芸家である。

「カメオ・ガラス」に加え、「ヴィトリフィカシオン」や「パート・ド・ヴェール」といった技法を用い、芸術性の高い作品を生み出し高い評価を得た。

本作も色彩豊かな下地にカメオ・ガラスによる花模様の立体感のある表現をみせ、ドームナンシーの作風の特徴をよく表している一作である。

JPY ¥ 200,000～300,000

307

パール プラチナリング

指輪：8号

刻印：Pt. 098

JPY ¥ 50,000～100,000



308

サファイヤ ゴールド台座アクセサリー

刻印：18K MBL

MBL 刻印について ハワイアンジュエリー「ミリオンベル
(Million Bell)」と推察される。

ハワイアンジュエリーブランド「ミリオンベル」の製品にこの
刻印が見られることがある。

JPY ¥ 50,000～100,000

309

サファイヤ ダイヤモンド プラチナリング

指輪：8号

刻印：Pt900 3.62

JPY ¥ 50,000～100,000





310

アクアマリン プラチナリング

指輪：7.5号

刻印：PT.

JPY ¥ 200,000～300,000



311

サファイア プラチナリング

指輪：10号 鑑別書付

刻印：PLAT

JPY ¥ 250,000～500,000



312

エメラルド プラチナリング

指輪：7号

刻印：PLAT

「PLAT」単独の刻印は、純度95%以上（Pt950相当）のプラチナを指す。

JPY ¥ 300,000～500,000

313

シトリン K14 ゴールドリング

指輪：10号

刻印：5 585

「585」は14金を指す。シトリン：水晶の一種

JPY ¥ 400,000～650,000



314

8.741ct クリソベリル・キャッツアイ

K18 ゴールドリング

指輪：9号

刻印：8.74-1.66 C.T.F750

C.T.F: 香港を拠点とする世界的なジュエリーブランド「Chow Tai Fook (周大福)」の略称。750: 金の純度を1000分率で表したもので、含有率75%、つまり18金(K18)であることを意味する。「ソーティングメモ」有り

JPY ¥ 400,000～700,000



315

2.007ct ダイヤモンド プラチナリング

指輪：10号

刻印：2.008 1.17 Pt900

「ソーティングメモ」有り

JPY ¥ 500,000～1,000,000



316

2.858ct ダイヤモンド プラチナリング

指輪：9号

刻印：285 043 Pt900

「ソーティングメモ」有り

JPY ¥ 800,000～1,200,000



317

3.003ct ダイヤモンド プラチナリング

指輪：9号

刻印：3.005 1.11 Pt900

「ソーティングメモ」有り

JPY ¥ 1,500,000～2,000,000

Analysis Report

分析報告書

No. UBH 0620

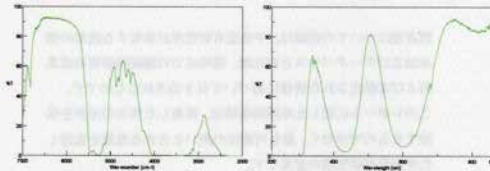

赤外透過スペクトル
(日本分光株式会社FT/IR4100使用)

紫外-可視-近赤外透過スペクトル
(日本分光株式会社UV-650使用)

原産地: コロンビア

上記グラフは、当該石の赤外領域(左)と紫外-可視-近赤外(右)の透過スペクトルです。これらは、熱水関連鉱床のエメラルドの特徴を示しています。上記の分光分析と詳細な宝石学的検査に加え、元素分析による微量元素含有率などを総合的に解析した結果、当該エメラルドはコロンビア産であることが推定されます。

※裏面に重要事項の説明があります。必ずご覧ください。

宝石には品質改善を目的とした様々な手法が取られる例があり、また結晶合成技術の進歩は宝石鑑別をより困難なものにしております。中央宝石研究所は「JIS 1 フォーリスエメラルド分光装置」や「JIS 2 エメラルド分光装置」「JIS 3 エメラルド分光装置」等の分析装置を導入し、より正確で科学的な鑑別をお客様に安心をお届けしております。



030926

Gem Identification Report

— 宝石鑑別書 —

No. UBH 0620



鑑別結果

Result

鉱物名 Group / Species 天然ベリル

宝石名 Variety エメラルド

透明剤の含浸が行われています。

外観

Appearance

透明度と色 Transparency & Color 透明緑色

カットの形式 Shape & Cut エメラルド カット

重量 Weight 53.583 ct

寸法 Measurements 26.38 × 21.19 × 15.44 mm

鑑別

Tests

本鑑別には下記の検査を行っています
Instruments Used for Identification

| 顕微鏡測定 | 偏光検査 | 多色性検査 | 顕光性検査 | 比重測定 |
|-------------------------------------|-------------------------------------|-------------------------------------|-------------------------------------|-------------------------------------|
| <input checked="" type="checkbox"/> | <input checked="" type="checkbox"/> | <input checked="" type="checkbox"/> | <input checked="" type="checkbox"/> | <input checked="" type="checkbox"/> |
| 直視型分光検査 | 拡大検査 | UV-VI分光光度計 | 赤外分光(F T-IR) | 顕光X線元素分析 |
| <input checked="" type="checkbox"/> | <input checked="" type="checkbox"/> | <input checked="" type="checkbox"/> | <input checked="" type="checkbox"/> | <input type="checkbox"/> |
| 顕微鏡分光 | 軟X線透過検査 | ダイヤモンドビュー™ | LA-ICP-MS | その他 |
| <input type="checkbox"/> | <input type="checkbox"/> | <input type="checkbox"/> | <input checked="" type="checkbox"/> | <input type="checkbox"/> |

備考

Comments

拡大検査にて三相包有物を認む。

- この鑑別書は検査内容および検査結果を記載しておりますが、最終評価を保証するものではありません。
- 鑑別石や本鑑別書に裏面を加工した場合は無効となります。
- 本鑑別書にて結果の記載のない石についての検査は行っておりません。
- 鑑別書発行に関する重要事項は裏面に記載しております。



中央宝石研究所
Central Gem Laboratory

030926

本社東京本部 東京都上野5-14-3 4F TEL: 03-3836-1627 FAX: 03-3836-1628
www.cgl.co.jp 宝石鑑別情報は、ホームページでご利用下さい。



318

コロンビア産エメラルド プラチナ台座帯留め

刻印：53.588D5.66 Pt900

重量：53.583ct 鑑別証付

JPY ¥ 8,000,000～15,000,000

319

ゴールド プラチナ ネックレス

重量：48g

刻印など確認できず

JPY ¥ 150,000～300,000



320

K14 ゴールドネックレス

重量：14g

刻印：565 60 TV

「60 TV」：イタリア製（ITALY）の製品に打たれる公式な
ホールマークの一部 Tecnigold（テクニゴールド）社の
識別番号（メーカー番号）

JPY ¥ 180,000～250,000



321

ブルートパーズ ダイヤモンド
ゴールドネックレス

チェーン重量：30g ペンダント重量：24g
刻印：K18

JPY ¥ 500,000～800,000



322

パール K14 ゴールドイヤリング

刻印：585 解読不可刻印あり

JPY ¥ 50,000～100,000

323

パール ゴールド ネックレス

チェーン重量：47g ペンダント重量：21g

刻印：ペンダント部に 18K 750

チェーン部に 9999 60TV

JPY ¥ 800,000～1,800,000

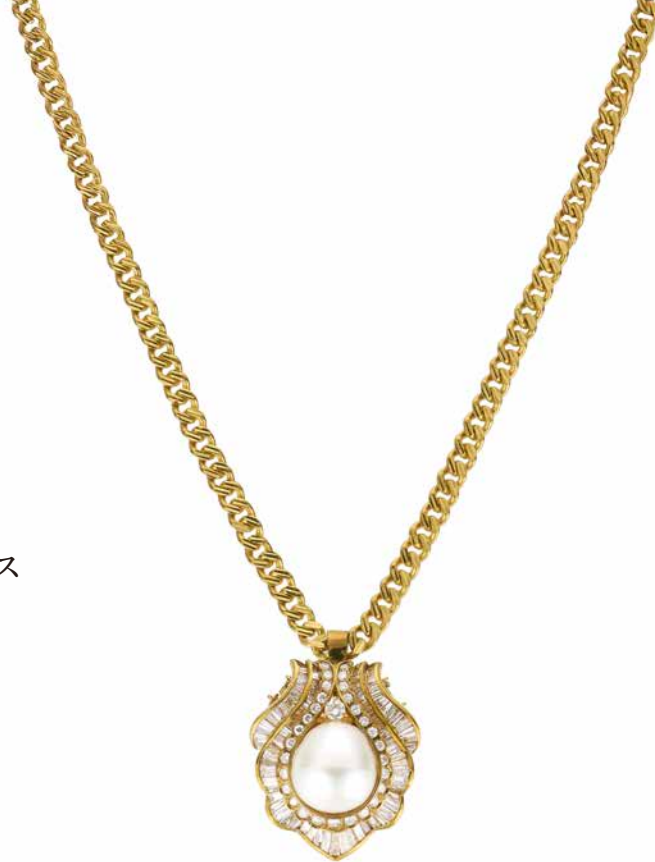

324

K18 ゴールド ネックレス

重量：92g

刻印：18Kt 750 1231 V1

JPY ¥ 1,500,000～2,000,000

325

K18 ゴールド ダイヤモンド ネックレス

重量：134g

刻印：750 ITALY

JPY ¥ 1,800,000～2,800,000



326

マカオ K23 ゴールドリング

重量：30g

刻印：加煉足金 大造行

JPY ¥ 500,000～1,000,000



327

マカオ K23 ゴールドリング

重量：28g

刻印：K24 足金 大

足金（そくきん）は、主に中国や東南アジアで製造された金製品に刻印される、純度 99% 以上（K22～K24 相当）の高純度金を示す独自の表示である。中国では「万足金」「千足金」「足金」の順に純度が高く、足金は一般的に 990%（99.0%）の純度を指す。

JPY ¥ 500,000～900,000



328

マカオ K24 ゴールドリング

重量：18g 指輪：12号

刻印：純金

JPY ¥ 400,000～600,000



329

周大福 K23 ゴールドリング

重量：26g

刻印：粵澳港九 周大福 十足金

「周大福」の刻印は、香港や中国本土の老舗ジュエリーブランド「周大福 (Chow Tai Fook)」が製造・販売する、非常に純度の高い金製品であることを示している。

JPY ¥ 500,000～800,000



330

マカオ プラチナリング

重量：5g

刻印：Pm

JPY ¥ 50,000～100,000



331

マカオ K21.6 ゴールドバックル

重量：42g

刻印：足金

JPY ¥ 500,000～1,000,000



333

ピアジェ PIAGET Ref.8055
女性用腕時計

リングス：15.7cm 重量：46.9g

刻印 8055 6 2 450343

1980年代 Vitage G2V、18Kイエローゴールド

JPY ¥ 400,000～800,000



332

サーチナ CERTINA Jubie
女性用腕時計

リングス：21cm 重量：29.2g

刻印 4010 202 993 485

JPY ¥ 100,000～200,000



334

ピアジェ PIAGET Dancer
女性用腕時計

リングス：15.3cm 重量：57.4g

刻印 90564 K81 473474

18K ホワイトゴールド ダイヤモンドベゼル

JPY ¥ 500,000～1,000,000



335

ロレックス ROLEX orchid
女性用腕時計

リングス：16.5cm 重量：49.5g
刻印 2674

JPY ¥ 250,000～500,000



336

ロレックス ROLEX orchid
女性用腕時計

リングス：16.5cm 重量：50.6g
刻印 2674

ダイヤ length:16.5cm 50.6gm

JPY ¥ 250,000～500,000



337

オーデマ ピケ
audemars piguet c372
女性用腕時計

リングス：15.9cm 重量：54.9g
刻印 c372 QUARTZ

JPY ¥ 500,000～1,000,000



338

ボーム &メルシエ
Baume & Mercier
女性用腕時計

リングス：15.5cm 重量：42.0g
刻印 18K 1499831 18259

JPY ¥ 400,000～800,000



339

ロレックス ROLEX

Day Date 18206

腕時計

重量：94.5g

ケース：ホワイトゴールド ベルト：ステンレス

JPY ¥ 500,000～1,500,000



340

K18 ゴブレット

重量：147g

刻印：K18

JPY ¥ 2,000,000～3,000,000



341

光則作 純金 扇

銘：秀秋刻 純金 1000

重量：122g

銘：秀秋刻 金工師、川村秀秋。

JPY ¥ 2,500,000～3,000,000



342

純金 盃 2点

総重量：112g

刻印：純金

JPY ¥ 2,200,000～2,500,000



343

純金 平板「亥」

重量：200g

刻印：PURE GOLD 1000%

200g G978 Au 999.9 201g

JPY ¥ 4,000,000～5,000,000



344

K23 ゴールド碗

重量：200g

刻印：24K「マカオ」

JPY ¥ 4,000,000～4,800,000



345

純金ゴブレット3点

総重量：346g

刻印：1000 純金

JPY ¥ 6,500,000～8,000,000



346

K23 ゴールド盃 13 客

総重量：558g

刻印：24K「マカオ」

JPY ¥ 10,000,000～15,000,000



347

久進作 純金酒器一揃い

チロリ×2：392g 盃×5：278g 総重量：670g

(チロリ) 刻印：1000 純金 久進作

(盃) 刻印：純金 久進

JPY ¥ 12,000,000～18,000,000

348

久進作 純金 釜

重量：1,598g

刻印：蓋裏：純金 底：1000 純金 久進作

JPY ¥ 38,000,000～45,000,000





349

純金 茶杓

重量：33g



349

純金 茶入

重量：272g



349

純金 蓋置

重量：146g



349

純金 杓立

重量：497g



349

純金 柄杓

重量：230g



349

純金 建水

重量：689g

349

純金 水指

重量：1,595g



350

純金 釜

総重量：1,125g



350

純金 風炉

総重量：3,197g



350

純金 風炉釜

重量：4,322g



350

久進作 純金 風炉釜

総重量：4,322g

刻印：1000 純金 久進作

久進：水口進「久進（くしん）」は日本の伝統工芸士、水口進の号

JPY ¥ 100,000,000～125,000,000





351

享保大判金

墨書き有り 鑑定書有り

JPY ¥ 4,000,000～6,000,000



352

享保大判金

墨書き有り 鑑定書有り

JPY ¥ 1,000,000～2,000,000



353

天保一両小判金 11 枚

総重量：11.3g

JPY ¥ 1,800,000～2,500,000



354

九匁二分（銀判）

JPY ¥ 50,000～150,000



355

五兩判金

重量：52.8g L：112mm W：67mm 墨書き無し

JPY ¥ 50,000～150,000



356

大判金

重量：120.0g L：156mm W：89mm 墨書き無し

JPY ¥ 50,000～150,000



357

甲州一分金 背定9枚 背重6枚

総重量：55.4g

JPY ¥ 700,000～1,200,000



358

甲州一分金 背定 9 枚 背重 6 枚

総重量：55.4g

JPY ¥ 700,000～1,200,000

359

甲州一分金 背定 9 枚 背重 6 枚

総重量：55.5g

JPY ¥ 700,000～1,200,000



360

甲州一分金 背定 9 枚 背重 6 枚

総重量：55.4g

JPY ¥ 700,000～1,200,000



361

甲州一分金 背定 9 枚 背重 6 枚

総重量：55.4g

JPY ¥ 700,000～1,200,000

362

甲州一分金 背定 9 枚 背重 6 枚

総重量：55.6g

JPY ¥ 700,000～1,200,000



363

甲州一分金 背定 9 枚 背重 6 枚

総重量：55.5g

JPY ¥ 700,000～1,200,000



364

甲州一分金 背定 9 枚 背重 6 枚

総重量：55.3g

JPY ¥ 700,000～1,200,000

365

甲州一分金 背定 9 枚 背重 6 枚

総重量：55.2g

JPY ¥ 700,000～1,200,000



366

甲州一分金 背定 9 枚 背重 9 枚

総重量：66.6g

JPY ¥ 800,000～1,300,000





367

一分銀 41枚

総重量：355.1g

JPY ¥ 80,000～120,000



368

明治三年二圓金貨

重量：3.3g 径：17mm

JPY ¥ 50,000～100,000



369

明治六年五圓金貨

重量：8.3g 径：22mm

JPY ¥ 150,000～300,000



370

明治四十一年十圓金貨

重量：8.3g 径：20mm

JPY ¥ 100,000～200,000



371

大正四年二十圓金貨

重量：16.7g 径：28mm 鑑定証付

JPY ¥ 100,000～200,000

372

明治四年十五錢 3 枚など古錢 16 枚

(内容)

明治 4 年 15 錢 3 枚、明治 13 年 15 錢、明治 32 年 15 錢、
明治 25 年 5 錢、昭和 24 年 5 円 3 枚、昭和 19 年 1 錢、
昭和 16 年 1 厘、昭和 25 年 1 円、明治 10 年 1 錢、
昭和 8 年 1 錢、寛永通宝、皇宗通宝

JPY ¥ 50,000～100,000





373

明治3年 十錢銀貨 72枚
 明治8年 十錢銀貨 4枚
 明治16年 一厘銅貨 90枚

十錢 重量：2.5g 経：17mm

一厘 重量：0.9g 経：15mm

JPY ¥ 100,000～150,000

374

明治三年一圓銀貨

重量：26.9g 経：28mm

JPY ¥ 30,000～50,000



375

明治3,4年 十錢銀貨 8枚

明治6,8,10年 五錢銀貨 19枚

十錢 重量：5.0g 経：29mm 五錢 重量：1.3g 経：15mm

JPY ¥ 50,000～150,000



376

天皇御在位六十年拾万円記念金貨 5枚

重量：21.3g（ケース付）径：30mm

JPY ¥ 2,000,000～3,000,000



377

天皇御在位六十年拾万円記念金貨 5枚

重量：21.3g（ケース付）径：30mm

JPY ¥ 2,000,000～3,000,000



378

天皇御在位六十年拾万円記念金貨 5枚

重量：21.3g（ケース付）径：30mm

JPY ¥ 2,000,000～3,000,000



379

天皇御在位六十年拾万円記念金貨 2枚

重量：21.3g（ケース付）径：30mm

JPY ¥ 800,000～1,600,000

380

天皇御在位六十年記念貨幣

昭和 61 年 1886 3枚組 1セット

金貨 重量：20.0g 径：30mm

銀貨 重量：20.0g 径：35mm

銀貨 重量：13.0g 径：30mm

JPY ¥ 450,000～600,000





381

記念貨幣などストックブッカー冊

(内容)

- 沖縄復帰二〇年五百円貨幣 8 枚
- オリンピック東京大会記念千円貨幣 6 枚
- 瀬戸大橋開通記念五百円貨幣 5 枚
- 青函トンネル開通記念五百円貨幣 4 枚
- 御即位記念五百円貨幣 20 枚

JPY ¥ 30,000～50,000

382

記念硬貨、現行銭など

(内容)

- オリンピックソウル大会記念銀貨
- オリンピック L.A 大会記念硬貨
- オリンピック東京大会記念北区サービスセール銅賞メダル
- 日本万博博覧会記念メダル
- FIFA World Cup 記念メダル
- 沖縄復帰二十年 500 円硬貨 各種 100 円硬貨など

JPY ¥ 30,000～50,000





383

天皇御在位六十年老万円記念銀貨 7枚
 天皇御在位六十年五百円記念銀貨 5枚
 大阪 EXPO 五千円記念貨幣 1枚
 議会開設百年五千円記念貨幣 1枚

重量：21.6g（ケース付）径：35mm
 重量：13.1g 径：30mm 重量：15.0g 径：30mm
 重量：15.0g 径：30mm

JPY ¥ 80,000～120,000



384

オリンピック東京大会記念メダル 3枚組 2セット

金貨 重量：7.3g 径：22mm 銀貨 重量：18.7g 径：30mm

銅貨 重量：16.0g 径：30mm

JPY ¥ 150,000～200,000



【出品・入札規約について】

【出品規約】

出品者と当社、当社と落札者との間に本規約に基づく売買契約を締結し完了させるものであります。

1. 出品のための情報送付

特に形式は問いませんが、所有している作品の写真や作品情報を当社へメール等でお送りいただきます。(現物をお持ちいただいで出品査定も可能です。)各担当者が作品の真贋・最低売却価格(リザーブ価格)を確認させていただき、万里オークションに出品が決定した段階で本人確認書類の提示とコピーの提出をしていただきます。

2. 出品手数料等の各費用

落札作品の弊社手数料は落札価格より15%となります。(尚、この手数料には別途消費税10%が加算されます。)

(例)

(落札金額) 100,000円 - (出品手数料15%) 15,000円 - (消費税10%) 1,500円 = 83,500円

3. カタログ掲載

カタログ掲載についての撮影、原稿作成等はすべて当社にて行います。

掲載する作品情報、写真、ロット番号、掲載順等のカタログ編集について、当社がすべての権限を保有します。

カタログ掲載料は全て有料となります。万里オークションにおけるカタログの掲載料は以下の通りとなります。

- ・ 1ページ掲載 : 11,000円(税込)
- ・ 1/2ページ掲載: 5,500円(税込)
- ・ 1/3ページ掲載: 3,670円(税込)
- ・ 1/4ページ掲載: 2,750円(税込)
- ・ 1/6ページ掲載: 1,840円(税込)

なお、不落札の場合は上記金額の半額を申し受けます。

4. 売却金額のお支払い

落札者からの入金を確認後に順次お支払いとなります。複数の作品を出品した場合、落札者が複数であったりした場合は、分割して支払うことがあります。売上金の全支払いをもって売買契約は完了します。

5. 不落札の場合

当社はいかなる場合も、出品者に対して当社予想落札価格に相当する金額を支払う義務、またはその金額を立て替える義務を負いません。落札者に購入代金の支払能力が認められない場合、または売買契約を履行する意思がないと判断した場合は、落札者の契約不履行による売買契約の解除となることがあります。

6. 反社会的勢力等の排除

参加者、売主が以下に該当したとき、または該当していたことが判明したときは、当社は別段の催告を要せず、直ちに本サービスの利用を停止させることができます。°

1- 暴力団(団体)

2- 暴力団員(団体の構成員)

3- 暴力団員でなくなった時から5年を経過しない者

4- 暴力団準構成員(暴力団員以外の暴力団と関係を有する者であって、暴力団の威力を背景に暴力的不法行為等を行うおそれがあるもの、または暴力団もしくは暴力団員に対し資金の供給を行うなど暴力団の維持もしくは運営に協力し、もしくは関与するものをいう)

5- 暴力団関係企業 (暴力団員が実質的にその経営に関与している企業、暴力団準構成員もしくは元暴力団員が経営する企業で暴力団に資金提供を行う等暴力団の維持もしくは運営に積極的に協力しもしくは関与するものまたは業務の遂行等において積極的に暴力団を利用し、暴力団の維持もしくは運営に協力している企業をいう)

6- 総会屋等 (総会屋その他企業を対象に不正な利益を求めて暴力的不法行為等を行うおそれがあり、市民生活の安全に脅威を与える者をいう)

7- 社会運動等標ぼうゴロ (社会運動もしくは政治活動を仮装し、または標ぼうして、不正な利益を求めて暴力的不法行為等を行うおそれがあり、市民生活の安全に脅威を与える者をいう)

8- 特殊知能暴力集団等 (暴力団との関係を背景に、その威力を用い、または暴力団と資金的な繋がりを有し、構造的な不正の中核となっている集団又は個人をいう)

9- 共生者

・暴力団員等が経営を支配していると認められる関係を有する者・暴力団員等が経営に実質的に関与していると認められる関係を有する者・自己、自社もしくは第三者の不正の利益を図る目的または第三者に損害を加える目的をもって暴力団員等を利用したと認め

られる関係を有する者・暴力団員等に資金等を提供し、または便宜を供与するなどの関与をしていると認められる関係を有する者・暴力団員等に掲げる者と役員または経営に実質的に関与している者が、社会的に非難されるべき関係を有する者

10- その他 1～9 に準ずる者 (以下、合わせて「反社会的勢力」という)

参加者、売主が次の各号にひとつでも該当したときは、当社は別段の催告を要せず、直ちに本サービスの利用を停止させることができます。

1 当社に対して脅迫的な言動をすること、もしくは暴力を用いること、または当社の名誉・信用を毀損する行為を行うこと。

2 偽計または威力を用いて当社の業務を妨害すること。

3 当社に対して法的な責任を超えた不当な要求をすること。

4 反社会的勢力である第三者をして 1～3 の行為を行わせること。

【入札規約】

万里オークションの諸規則に基づいて行われます。オークションに参加される前に必ず閲覧し、了承してください。

・お客様登録

オークションに参加をご希望の際には、事前の参加登録を行う必要があります。

オークション開催前日までに当社の認める身分証明書 (入札希望者の現住所及び顔写真が確認できるもの。中国・香港の場合は身分証及びパスポート、日本の場合は運転免許証及び健康保険証等) を提示し、登録申込書類に必要事項を記入し保証金 (100 万円) を当社に預け入れる必要があります。

・下見会

オークション前に実施される下見会ではオークションで出品される競売品が下見できます。ただし、競売品

によってはパドルをお持ちの方に限らせて頂く場合もございます。図録の色や状態は実物とは異なる場合がございますので、必ずお客様ご自身で競売品の状態をご確認ください。ご不明な点がございましたら、当社スタッフまでお問い合わせください。入札希望者は、各自希望の競売品を確認して、自らの判断および責任において競売に参加してください。

・オークション

オークションに参加するには以下の4つの方法がございます。

1. 会場での直接参加

(1) 万里オークション会場へは、入札者は原則として自由に入場できます。しかし、円滑なオークションの進行を図るため、当社は、当社の裁量により理由を告げず、すべての入場者に対して会場への入場を拒否する権利を有します。

(2) 万里オークションは、登録を済ませた入札者による競り売り方式で行う競売です。入札は、競売当日に当社より交付したパドルを上げる方法により行います。

※パドルの他人への貸し出しは禁止いたします。

(3) 万里オークションは壇上の競売人による競り上げ方式で、日本円で行われます。落札希望者はパドルを競売人に見えるように挙げてください。

※落札後は売買契約が成立することになり、そのキャンセル（取り消し）はできません。

※やむおえない事情によりキャンセル（取り消し）となる場合は、落札金額の30%を請求いたします。

2. 書面入札委託書による入札

当日ご来場いただけない方は、「書面入札委託書」による入札も可能です。「書面入札委託書」に必要事項をご記入のうえ、ご郵送ください。

又、オークション開催前日までに保証金（預託金）をお振込みいただくほか、当社が確認できる銀行残高証明をご提示ください。

（注意：オークション開催前日までに当口座必着）【保証金金額：100万円（金額は原則として100万円としますが、競売品の予想落札額が高額である場合等、当社が必要と認める場合には当社は100万円を超えて保証金額を請求することがあります。）】

3. 電話での競り入札

当日ご来場いただけない方は「電話入札委託書」による入札も可能です。「電話入札委託書」に必要事項をご記入のうえ、ご郵送ください。

又、オークション開催前日までに保証金（預託金）をお振込みいただくほか、当社が確認できる銀行残高証明をご提示ください。

（注意：オークション開催前日までに当口座必着）【保証金金額：100万円（金額は原則として100万円としますが、競売品の予想落札額が高額である場合等、当社が必要と認める場合には当社は100万円を超えて保証金額を請求することがあります。）】

なお、対応するスタッフ、電話回線には限りがあります。

又、電話特有のコミュニケーション上の様々な不具合も生じる可能性があるということを予めご承知のうえ、ご参加ください。

4. オンライン入札

当日ご来場いただけない方は、オンライン入札を通じて入札をすることができます。オンライン入札に参加する入札者は、オークション開催前日までに当社に申請し、保証金として100万円を預ける必要があります。前記保証金は、指定された期限までに当社が指定する口座に送金し、登録手続きを完了させる必要があります。提携業者の情報はホームページにて告知いたします。

【お支払い】

お支払いいただく金額は、落札額(ハンマープライス)のほか、買主仲介料及び買主仲介料に対する消費税を加算した金額になります。買主が日本人でない場合は、日本国内に住所及び居所を有する者でないと確認し、買主仲介料に対する消費税を免除します。

ただし、日本国内にある事務所に勤務する者、又は、日本国に入国後6ヶ月以上経過するに至った者は居住者として取り扱います。又、日本人の場合でも、非居住者として免税される可能性がありますので、当社にご相談ください。

・買主仲介料

買主仲介料は15% (16.5%消費税込) です。

(例)

(落札金額) 100,000 円 + (落札手数料 16.5%) 16,500 円 = 116,500 円

(落札金額) 500,000 円 + (落札手数料 16.5%) 82,500 円 = 582,500 円

(落札金額) 1,000,000 円 + (落札手数料 16.5%) 165,000 円 = 1,165,000 円

・当日清算

現金でのお支払い：日本円をお願いいたします。(クレジットカードも取り扱っております。)

・後日清算

後日清算希望の方は、落札伝票記載の口座へ15日以内に銀行振り込みにてご清算ください。

・お引渡し

お支払完了後に落札品をお引取りください。落札完了後の運搬、保険及びその他の費用は全て落札者の負担とします。なお、オークション終了後16日以降は、落札品一点あたり1日1,000円の保管料を落札者にご負担いただきます。

特別注意事項

(1) 入札者は、事前に「株式会社万里オークション-競売注意事項」を閲覧し、上記規則に記載された全ての内容に同意し、如何なる理由によっても約定に違反せず、自ら競売品のリスク及び責任を負担します。上記規則に違反した場合、契約違反の責任を負います。

(2) 「株式会社万里オークション-競売注意事項」の関係規定に拘わらず、オークション会場において入札者の成立した売買契約の落札額の合計が1億円を超えた場合、株式会社万里オークションは、入札者の入札者資格を一時的に停止させ、入札者が落札額の全額を清算した後、入札を継続させる権利を有します。

(3) 入札者は、仲裁を申立てられた場合、仲裁申立書及びその他書面の送付場所は、オークション参加登録時の現住所とすることに同意します。

【万里オークション委託入札依頼書】

下記、委託入札依頼に対し本カタログの入札規約を確認の上、提出します。※*1

会社名 お名前

ご住所

E-mail TEL

| Lot番号 | 商品名 | 金額 (円) |
|-------|-----|--------|
| | | 円 |
| | | 円 |
| | | 円 |
| | | 円 |
| | | 円 |
| | | 円 |
| | | 円 |
| | | 円 |
| | | 円 |
| | | 円 |

落札された商品について（選択項目はどちらかに○を入れてください。）

今回落札した商品は【発送・引取】とします。※2

オークション開催日から15日以内に【現金・振込】にて支払います。※3

添付書類は【運転免許証・パスポート】です。

落札商品到着3日以内に開梱、運送における品物の破損があった場合は申告します。

- ・落札手数料等規約お目こぼしの無いようにご確認お願いいたします。
- ・発送の場合は作品包費+送料+配送保険料がかかります。金額はHPの参考をお願いいたします。
- ・銀行の振込手数料は落札者様のご負担となります。

委託入札の締切について：オークション開催日の前日迄

委託受理完了について：当社より電話、メールでの確認をさせて頂きまして正式な受託となります。

www.banri-auction-official.com

〒151-0053 東京都渋谷区代々木 4-8-1,2F 万里株式会社

電話 03-3465-5365 FAX 03-3465-5365



ROLEX

Orchid

SWISS







万
BANRI
AUCTION
里



万里株式会社 〒151-0053 東京都渋谷区代々木 4-8-1 2F
TEL 03-3465-5365 FAX 03-3465-5365 www.banri-auction-official.com