

# 万里

## AUCTION

万里オークション

4<sup>th</sup>

2026 TOKYO  
MAY



# 万里

## AUCTION

万里オークション

第4回

---

### VIEWING 下見会

5/9 (土) 14:00-18:00

5/10 (日) 10:00-18:00

5/11 (月) 10:00-17:00

会場 〒104-0061 銀座洋協ホール  
東京都中央区銀座 6 丁目 3-2

---

### AUCTION オークション

5/12 (火) 10:15 開始

- 特別企画 T家のコレクション
- 日本の工芸 韓国古美術  
アジアの美術 中国古美術

会場 〒104-0061 銀座洋協ホール  
東京都中央区銀座 6 丁目 3-2













001

須田剋太（埼玉県 1906~1990）

放射状

1962.12.1

F6号 油絵 額無し

粹裏に日付、住所、サイン

JPY ¥ 50,000 ~ 100,000

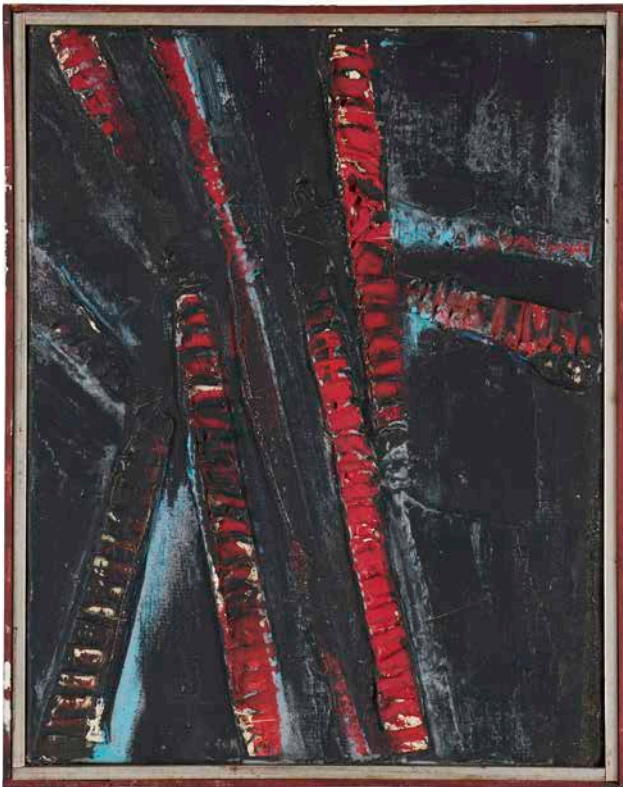

002

須田剋太（埼玉県 1906~1990）

直線ランダム

F6号 油絵 額無し

粹裏に日付、住所、サイン

JPY ¥ 50,000 ~ 100,000

003

須田剋太（埼玉県 1906~1990）

羅漢

8号 油絵

手塚山ギャラリー扱い

JPY ¥ 100,000 ~ 200,000

1906年埼玉県に生まれる。

独学で絵画を学び、戦後は力強い筆致と奔放な画風で独自の作風を確立した。

司馬遼太郎の紀行文章「街道をゆく」の挿絵などを手掛ける。1990年没。





**004**

須田剋太（埼玉県 1906~1990）

牛歩

1984年

色紙 ガッシュ 額装

サイン

JPY ¥ 50,000 ~ 100,000



**005**

須田剋太（埼玉県 1906~1990）

近江八幡

1989年

8号 ガッシュ 額装

サイン

JPY ¥ 50,000 ~ 100,000

006

須田尅太 (埼玉県 1906~1990)

赤いポット

8号 油絵 額装 アクリル

サイン

JPY ¥ 100,000 ~ 200,000



007

須田剋太 (埼玉県 1906~1990)

巴年春

1989年

10号 墨 アクリル

サイン

JPY ¥ 100,000 ~ 200,000

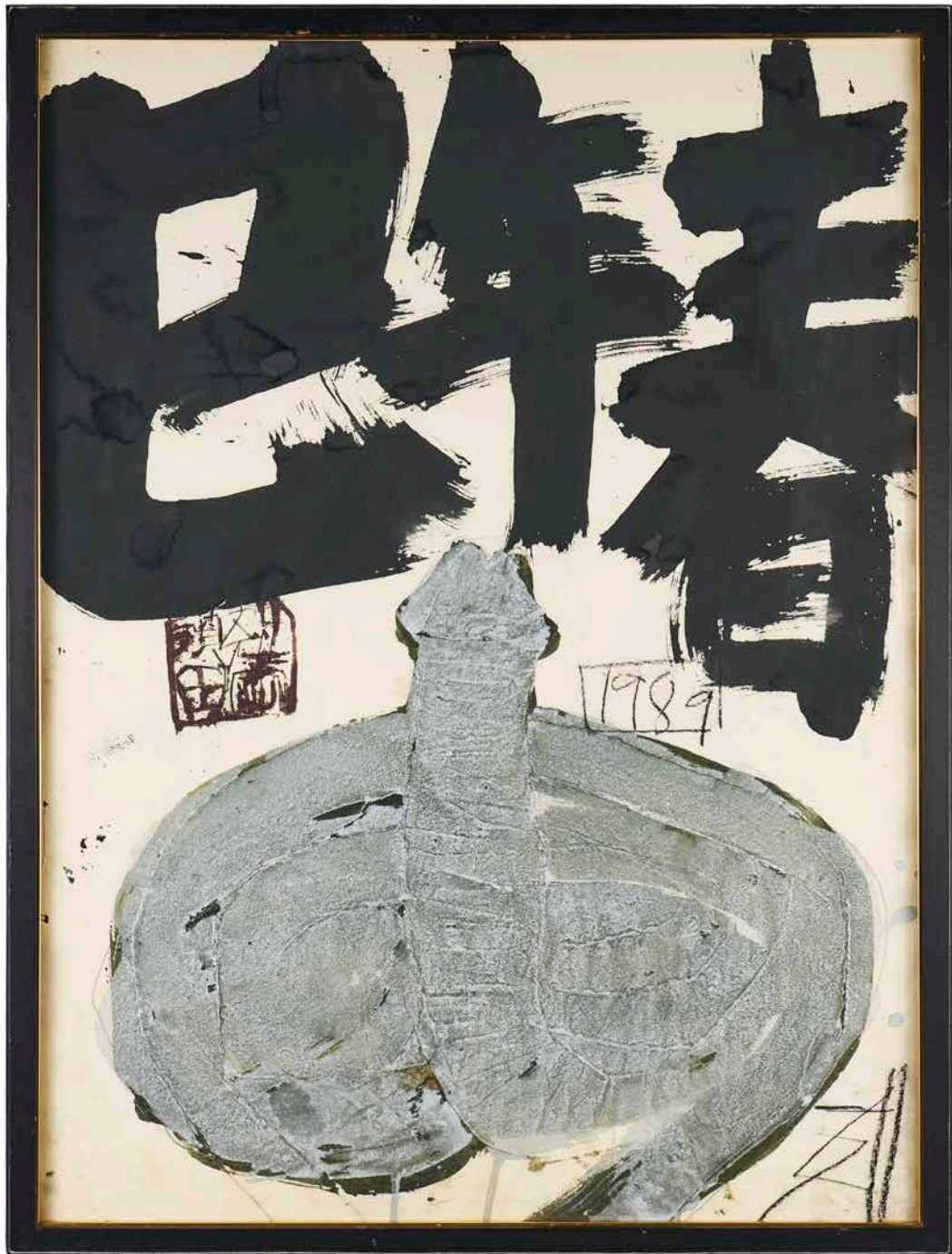

008

須田尅太（埼玉県 1906~1990）

無題

1962.1.15

530 × 455mm

枠裏に日付、住所、サイン

JPY ¥ 150,000 ~ 300,000

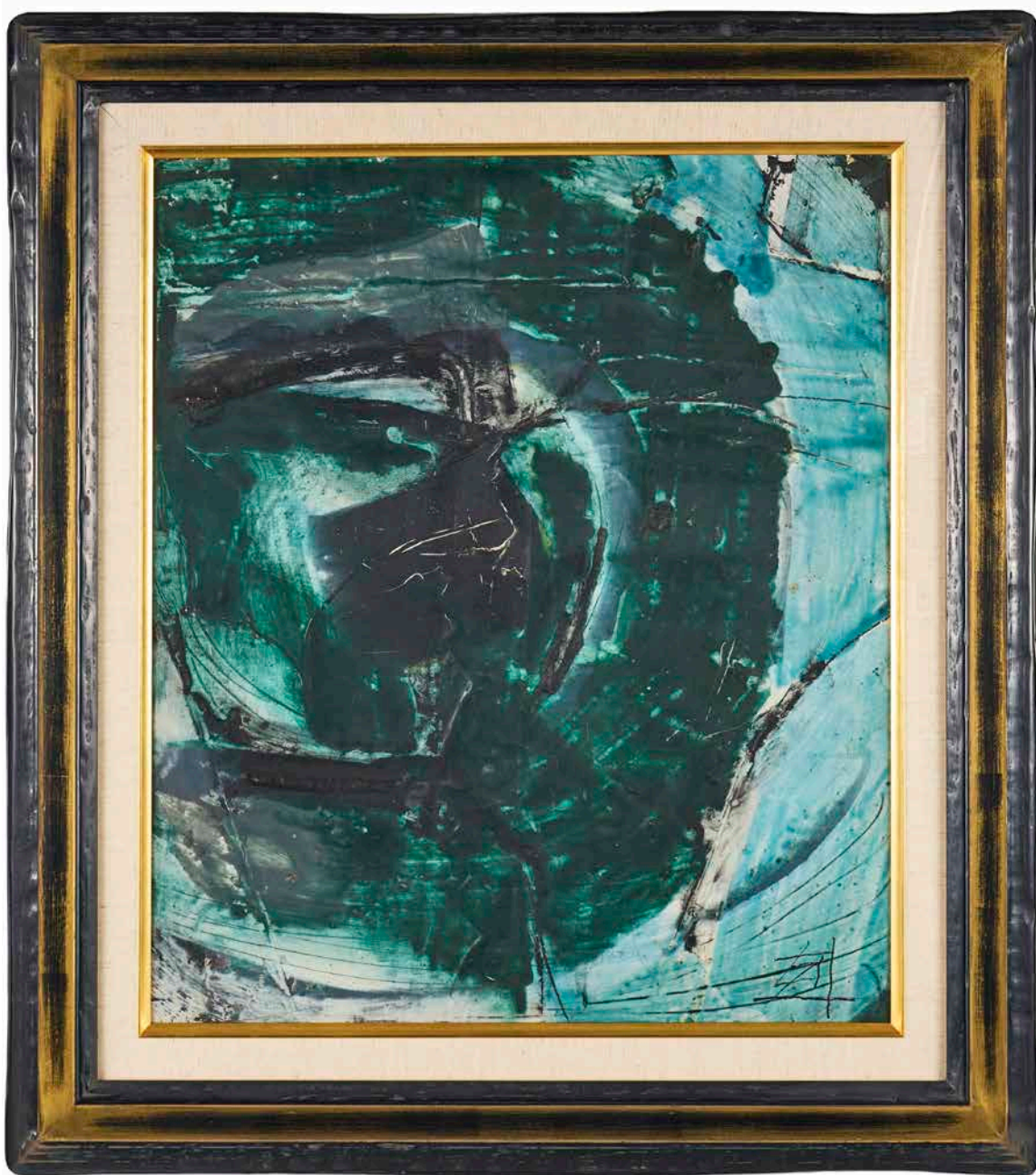

009

須田剋太 (埼玉県 1906~1990)

黒い太陽

1988

50号 油絵 額装

神戸新聞社 2006年10月「生誕100年記念

須田剋太展 - 生命の讃歌 - 」作品番号 106

サイン

JPY ¥ 500,000 ~ 800,000



010

王伝峰 山水

L: 70cm W: 70.5cm 紙本 額装

印有り

JPY ¥ 300,000 ~ 1,000,000





**011**

伊藤乃武方 (1926~1989)

菊花花籠

H: 25.2cm D: 36cm

乃武方作

JPY ¥ 100,000 ~ 230,000



**012**

竹花籃

W: 31.5cm H: 24.5cm

JPY ¥ 50,000 ~ 80,000

013

三代 田辺竹雲齋（大阪府 1941~2014）

「尚」竹花籃

H: 13.8cm D: 29.5cm

竹雲齋造

JPY ¥ 80,000 ~ 180,000

1941年大阪府に生まれる。

二代竹雲齋の子息。



014

飯塚小玕齋（東京都 1919~2004）

「秋野」竹花籃

H: 23cm D: 27.5cm

小玕齋作

JPY ¥ 150,000 ~ 300,000

1919年東京都に生まれる。

父、飯塚琅玕齋に師事。

1982年人間国宝に認定される。





015

二代 飯塚鳳齋（栃木県 1871~1934）

竹花籃

W: 24cm H: 37cm

鳳齋

JPY ¥ 200,000 ~ 350,000

1872年、栃木県生まれ。

初代 飯塚鳳齋の長男。



016

飯塚小玕齋（東京都 1919~2004）

竹花籃

H: 16.5cm D: 23.5cm

小玕齋作之

JPY ¥ 150,000 ~ 250,000



017

初代 前田竹房齋 (大阪府 1872~1950)

煤竹花籃

W: 57cm H: 18.5cm

竹房齋造之

JPY ¥ 80,000 ~ 150,000



018

鈴木峰斎（大阪府 1905~1982）

竹花籃

W: 29cm H: 29.5cm

峰斎

JPY ¥ 200,000 ~ 400,000

技巧、造形共に見事な壺形花籃。丸環等、要所に煤竹が使用され、竹や藤の精緻な編組技術からは、作家の高度な技量が窺える。多少の相違はあれど、2020年に栃木県立美術館にて開催された「竹の息吹き」展図録に類似作品が掲載されている。



019

大森竹友齋

竹花籃

H: 36cm D: 24cm

竹友齋

JPY ¥ 180,000 ~ 350,000



020

二代 飯塚鳳齋  
(栃木県 1871~1934)

古竹懸崖花籃

H: 52.5cm D: 18cm

鳳齋

JPY ¥ 500,000

~ 900,000





021

黄楊木葉形墨床

W: 8cm H: 1.7cm

JPY ¥ 50,000 ~ 100,000



022

芷岩 竹彫風竹茶合

L: 21.5cm W: 4.6cm

芷岩

JPY ¥ 800,000 ~ 1,500,000





### 023

#### 芷岩 竹木彫茶合 7点

尺寸不一 × 7

小泉刊、正静、芷岩

JPY ¥ 80,000 ~ 180,000



### 024

#### 竹彫漢詩筆筒

中国 清時代 19世紀頃

H: 14.7cm D: 7.4cm

彭迪鑿製

JPY ¥ 180,000 ~ 360,000



025

黄花梨筆筒

W: 11.3cm H: 16.3cm

外径: 11.5m 内口径: 9cm

JPY ¥ 50,000 ~ 150,000



026

黄花梨都承盤

L: 35.5cm W: 35.5cm H: 15.5cm

JPY ¥ 150,000 ~ 300,000

**027**

黒漆螺鈿月夜梅花四方盆

L: 36.8cm W: 36.8cm H: 4.5cm

JPY ¥ 100,000 ~ 200,000



**028**

螺鈿老子騎牛香盆

L: 15.3cm W: 31.5cm H: 3.2cm

JPY ¥ 100,000 ~ 200,000





029

湘妃竹茶盆

L: 26.1cm W: 33.7cm H: 3cm

JPY ¥ 150,000 ~ 300,000



030

紫檀銀象嵌手付長方盆

L: 40.8cm W: 28.8cm H: 5cm

JPY ¥ 150,000 ~ 300,000

**031**

螺鈿長方箱

L: 42cm W: 30cm H: 10.5cm

JPY ¥ 300,000 ~ 600,000



**032**

紫檀文房具箱

L: 16.5cm W: 13.8cm H: 6.3cm

資料付き

JPY ¥ 150,000 ~ 300,000





033

李朝収納膳

韓国 李氏朝鮮王朝時代

L: 40.3cm W: 40.3cm H: 28.2cm

JPY ¥ 50,000 ~ 100,000



034

堆朱彫松下人物文平花台

L: 24.5cm W: 53cm H: 10cm

JPY ¥ 150,000 ~ 300,000



035

椰子皮松鹿祥瑞文盃一對

H: 4.5cm D: 8cm × 2

JPY ¥ 100,000 ~ 200,000



036

紫檀堆朱綿地墨床

中国 清時代 乾隆年間

W: 6.8cm H: 2.5cm

JPY ¥ 120,000 ~ 250,000



037

堆朱花文香合

H: 4.2cm D: 7cm

JPY ¥ 120,000 ~ 250,000

038

堆黑俱利文碗

中国 明時代

H: 5.5cm 口径: 10.7cm

JPY ¥ 300,000 ~ 500,000



039

堆朱双面鳳凰文香合

中国 明時代

H: 1.2cm D: 4cm

JPY ¥ 200,000 ~ 300,000



040

堆朱双面牡丹文香合

H: 3.5cm D: 6.5cm

JPY ¥ 100,000 ~ 200,000





041

堆朱人物文内錫盃

中国 明時代

H: 4.5cm 口径: 7.4cm

側面: 未

JPY ¥ 500,000 ~ 800,000



042

堆朱菊石文海棠香合

中国 明時代

L: 6.2cm W: 6.2cm H: 2cm

JPY ¥ 400,000 ~ 700,000



043

堆黒俱利文馬上杯

H: 17.5cm 口径: 8.2cm

JPY ¥ 300,000 ~ 600,000





044

堆朱松下人物文香合

中国 明時代

H: 2cm D: 6.8cm

JPY ¥ 400,000 ~ 700,000



045

堆朱双面花鳥文香合

中国 明時代

H: 3.5cm D: 6.3cm

JPY ¥ 400,000 ~ 700,000



046

黒漆四方盤

L: 22.7cm W: 22.7cm H: 3.2cm

JPY ¥ 150,000 ~ 300,000



047

堆黒俱利文喰籠

H: 18.8cm D: 26cm

JPY ¥ 1,000,000 ~ 2,000,000

堆黒による俱利文喰籠。八角形を基調としつつ、わずかに丸みを帯びた器形を成す。

幾重にも塗り重ねた漆を彫り出すことで、

文様は深みのある陰影を帯びる。

重厚さの中に柔らかな趣を備えた一品である。

048

堆黒俱利文四方箱

中国 明時代

L: 38cm W: 44.1cm H: 18.5cm

大明嘉靖壬辰年置

JPY ¥ 2,000,000 ~ 3,500,000



049

堆朱松下人物文合子

中国 清時代

H: 6.3cm D: 16cm

底：大清乾隆年製 蓋：烹茶寶盒

JPY ¥ 2,000,000 ~ 3,500,000



050

堆朱俱利文香合

中国 元 - 明時代

H: 3.3cm D: 8.4cm

JPY ¥ 600,000 ~ 1,200,000



051

朱漆描金雲龍文喰籠

中国 明時代

H: 18cm D: 46cm

JPY ¥ 2,000,000 ~ 4,000,000

十六弁輪花形の大合子（食籠）。蓋表面には雲龍、  
合口部には雲と蝙蝠を、いわゆる存星の手法に則って表現されている。  
存星は明時代中国で盛行した漆芸品の技法の一種である。



052

堆朱花文馬上杯一對

中国 明時代

H: 10cm D: 13cm × 2

JPY ¥ 2,500,000 ~ 5,000,000

明時代 (永樂年間: 1403~1424)

永樂期は漆彫の頂点とされ、極めて高い技術が用いられた。

楼閣人物や花鳥文様が緻密に表現されているのが特徴で、

本品も全面を覆う緻密な花文が美しい、質の高い作である。





053

景帝墓馬俑

中国 漢時代

W: 28cm H: 29cm 台付 H: 31.4cm

JPY ¥ 50,000 ~ 100,000



054

賞石

W: 23cm H: 15.5cm 台付 H: 26.5cm

JPY ¥ 50,000 ~ 100,000



055

太湖石

W: 22cm H: 38cm 台付 H: 43.2cm

JPY ¥ 150,000 ~ 300,000



056

太湖石

W: 62cm H: 54cm

JPY ¥ 500,000 ~ 1,200,000

中国蘇州付近にある太湖周辺の丘陵から産出される、穴の空いた複雑な形が特徴の奇石。蘇州をはじめ中国国内では広く鑑賞や庭園に置かれる。太湖石は「長寿」や文人の精神性、理想の風景図として吉祥を象徴するモチーフとして広く磁器紋様として描かれる。



057

石彫如来坐像

H: 21.3cm

JPY ¥ 800,000 ~ 1,500,000

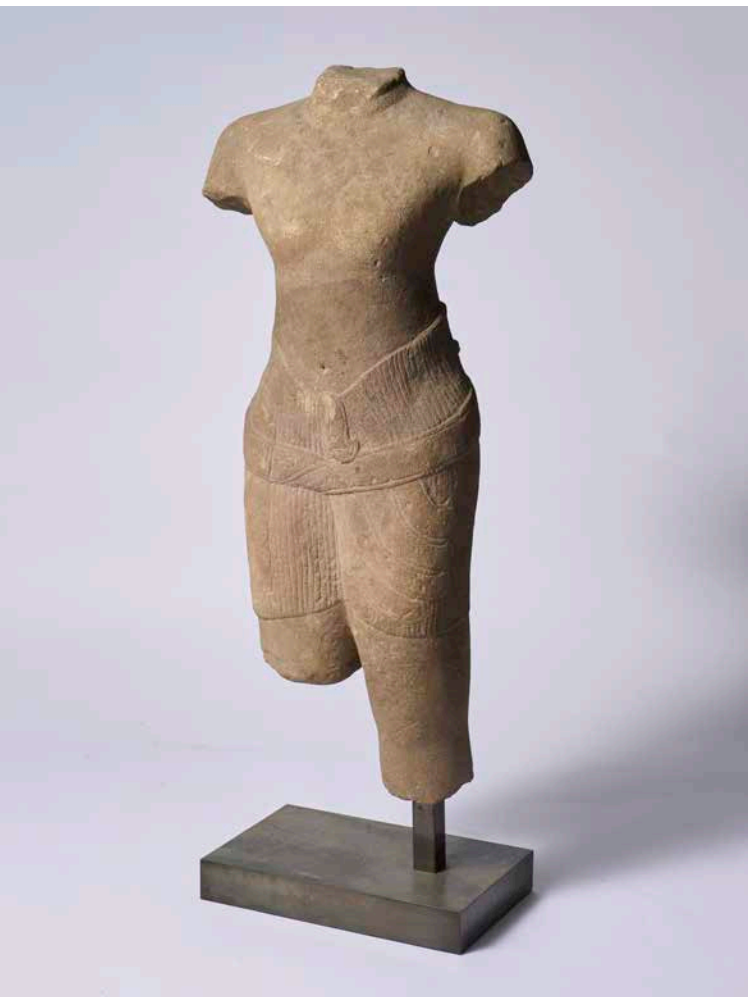

058

トルソー

クメール

W: 36cm H: 73cm 台付 H: 87cm

JPY ¥ 400,000 ~ 800,000



**059**

青銅三獸器

① H: 11.3cm ② H: 10cm ③ H: 10cm

JPY ¥ 1,200,000 ~ 2,000,000



060

古銅鹿水滴

W: 13.5cm H: 8cm

JPY ¥ 50,000 ~ 80,000



061

古銅銀象嵌三足香炉

W: 6.4cm H: 9.7cm 台付 H: 11.7cm

石叻

JPY ¥ 80,000 ~ 160,000





062

随形孔雀石

W: 19cm H: 18.5cm 台付 H: 20cm

JPY ¥ 150,000 ~ 300,000



063

古銅鴨香炉

W: 19cm H: 20.5cm

JPY ¥ 500,000 ~ 800,000



064

龍泉窯青磁燭台

中国 元時代

H: 5cm

JPY ¥ 50,000 ~ 80,000



065

遼三彩花文長皿

中国 遼時代

H: 2cm D: 13cm

JPY ¥ 50,000 ~ 80,000



066

褐釉陶小椅子

中国 唐時代 8-9世紀世紀頃

W: 8.6cm H: 11cm

JPY ¥ 50,000 ~ 80,000



067

唐三彩丸鉢

中国 唐時代

D: 25cm

JPY ¥ 100,000 ~ 200,000



068

唐三彩香炉

中国 唐時代

H: 10cm D: 14cm 銀火屋重量: 105g

火屋刻印: 純銀

JPY ¥ 150,000 ~ 300,000



069

龍泉窯青磁三足香炉

中国 明時代

H: 9cm D: 7.5cm

JPY ¥ 50,000 ~ 80,000



070

黄釉陽刻鉢

中国 遼時代

H: 5cm D: 13cm

JPY ¥ 50,000 ~ 80,000



071

磁州窯天目釉瓶

中国 南宋時代 12世紀頃

H: 30.5cm D: 17cm

JPY ¥ 250,000 ~ 450,000



072

越州窯獸足盤

中国 宋時代

H: 5cm D: 19.5cm

JPY ¥ 80,000 ~ 100,000



073

青磁釉盃

中国 北宋時代

H: 3cm 口径: 7.5cm

JPY ¥ 50,000 ~ 80,000



074

緑釉壺

中国 唐時代

H: 21.5cm D: 20cm

橋本関雪旧蔵

JPY ¥ 350,000 ~ 600,000



075

耀州窯花文盤

中国 北宋時代

H: 1.8cm D: 12cm

JPY ¥ 100,000 ~ 200,000



**076**

青磁花文大皿

H: 5.5cm D: 27.5cm

JPY ¥ 100,000 ~ 200,000



**077**

七官青磁盤

H: 5.6cm D: 26.6cm

JPY ¥ 100,000 ~ 200,000



**078**

青磁匜

中国 明時代

W: 17cm H: 5.2cm

JPY ¥ 200,000 ~ 400,000



**079**

高麗青磁象嵌陶枕

韓国 高麗時代

L: 13cm W: 20.4cm H: 10cm

JPY ¥ 180,000 ~ 380,000



**080**

龍泉窯青磁花瓶

中国 元時代

H: 26.8cm D: 13cm

JPY ¥ 200,000 ~ 400,000



**081**

青磁蓮弁碗

中国 宋時代

H: 22cm D: 10.3cm

JPY ¥ 300,000 ~ 500,000



**082**

龍泉窯青磁大盤

中国 明時代

H: 7.5cm D: 36.2cm

JPY ¥ 300,000 ~ 600,000



**083**

青磁浮牡丹長方水盤

中国 清時代

W: 41.7cm H: 4.5cm

大明成化年製

参考：日本盆栽水石名品大系 p76

JPY ¥ 450,000 ~ 700,000

084

## 高麗青磁盞托

韓国 高麗時代

盞 H: 4.2cm D: 7.4cm

托 H: 4.7cm W: 13cm 台付 H: 8.8cm

JPY ¥ 700,000 ~ 1,200,000

12世紀には最盛期を迎えた「翡色青磁」の酒器や碗は高麗青磁の最高峰とされ後代まで珍重された。

同時期に中国から喫茶の文化も伝わり、

それにともない碗と托の生産もされるようになる。

形状も大きく分けて喫茶用と飲酒用の2種。

本作のように碗が小さく、托座が平らな形状は飲酒用であったと考えられ、隙のない仕上がりで質の高さがうかがえる作である。



085

龍泉窯青磁酒海壺

中国 元～明時代

W: 35.3cm H: 23.8cm

JPY ¥ 1,500,000 ~ 2,800,000



086

高麗青磁象嵌筒盃

韓国 高麗時代

H: 8.5cm D: 6.6cm

JPY ¥ 2,000,000 ~ 3,500,000

藍鼠色の地に白と黒の化粧土を全面に象嵌を施し、  
胴部分に丸文が表されている。

この手の様式は「狂言袴手」と呼ばれた。

簡潔に高麗青磁の美意識を端的に示す作である。



087

李朝兩班茶具櫃

L: 34.1cm W: 67.6cm H: 101.5cm

伝来：ドイツ、シュトゥットガルト市リンデン博物館

JPY ¥ 1,000,000 ~ 2,000,000



088

磁州窯鉅鹿白磁瓶

中国 北宋時代 11世紀頃

H: 21cm D: 12.2cm

JPY ¥ 900,000 ~ 2,000,000



089

呉須赤絵人物文大鉢

中国 明時代

H: 12cm D: 24.7cm

JPY ¥ 500,000 ~ 1,200,000

染付とは異なる呉須特有の深みのある青色が特徴。  
器面には人物文をめぐる、周囲を一周する構図となっている。  
青呉須の発色も鮮やかで、絵付けの妙味を存分に伝える大鉢である。



090

## 五彩牡丹菊文壺

中国 清時代 康熙年間

H: 30cm D: 24cm

大清康熙年製

壺中居 箱 鑑定書

JPY ¥ 800,000 ~ 1,600,000

清朝 康熙年間作の五彩の壺。牡丹や菊を主題とし鮮やかな色調で首から裾まで全体に隙間なく文様を施し、豊かな装飾性を生み出している。  
壺中居の箱および解説書が付属する。

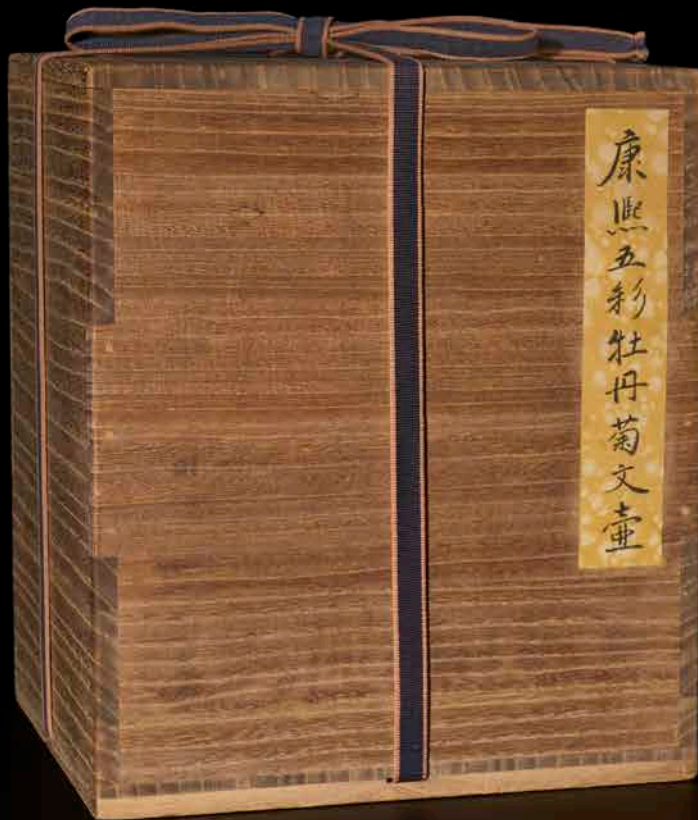
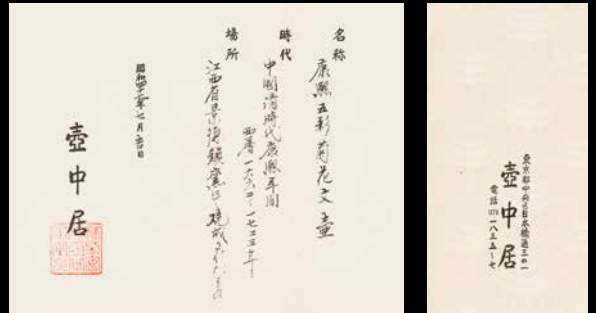

091

## 紫彩龍文杯

中国 明時代

H: 4.8cm D: 6.5cm

大明嘉靖年製

近藤波聲館旧蔵

JPY ¥ 900,000 ~ 1,800,000



明時官窯の彩釉磁器は皇帝が黄彩、皇后が紫彩と厳格に色分けを区分していた。本品の紫彩龍文杯は明代皇后のみが使用できた豆彩磁器である。紫彩にて五爪の龍、余白には飛雲を描く。明代嘉靖年期の傑出した名品である。

旧蔵者の近藤友右衛門、近藤波聲館は友右衛門の美術品を陳列していた美術館。

友右衛門は名古屋の名士で「信濃屋友右衛門（住友家）」の屋号で尾張藩御用達の錦糸商を営み莫大な財を築いた豪商。実業家で成功を収め、書画古美術に造詣が深く益田鈍翁や松永耳庵、原三溪とも交友があった大蒐集家。



092

定窯白磁刻双魚文鉢

中国 北宋～金時代 11-12世紀頃

H: 6.6cm D: 16cm

JPY ¥ 1,500,000 ~ 3,000,000



093

定窯白磁盤

H: 3.4cm D: 19.5cm

JPY ¥ 500,000 ~ 1,000,000



094

染付唐草文盤

中国 清時代 雍正年間 官窯 18世紀頃

H: 3.3cm D: 15.5cm

大清雍正年製

JPY ¥ 2,500,000 ~ 4,000,000



095

## 金羊角杯

中国 唐時代

L: 9.3cm W: 3.9cm H: 4cm 重量: 87g

JPY ¥ 2,800,000 ~ 4,000,000

中国の角杯は動物の角を模した古来の飲酒器で、殷墟から出土する青銅器や隋・唐時代にペルシアなどの西方地方からの影響を受けた金・銀・陶器製のものが有名である。角杯全体にわたり緻密な彫刻は緊密な構成のもとに展開し、卓越した技術の高さをうかがわせる。華やかさの中にも引き締まった趣を備える一品である。



096

鍍金觀音菩薩立像

W: 7.5cm H: 14.5cm 台付 H:18cm

JPY ¥ 1,800,000 ~ 3,000,000





097

石彫二尊如来像

W: 28cm H: 22cm

JPY ¥ 500,000 ~ 1,200,000

098

石彫マトウラ婦人像

W: 14cm H: 17.3cm 台付 H: 21.5cm

JPY ¥ 800,000 ~ 1,500,000



099

瑠璃等 首飾

日本 江戸時代

L: 52cm

JPY ¥ 300,000 ~ 600,000





100

正倉院御物古櫃

L: 74cm W: 114cm H: 56cm

日本 奈良時代

伝来：奈良・正倉院旧蔵

参考：宮内庁蔵版 正倉院事務所編集 正倉院の木工

JPY ¥ 10,000,000～30,000,000





正倉院では「正倉院御物目録」の名称に従って

奈良朝の櫃を一括「古櫃」と称しているが、その形態によってさらに唐櫃・和（倭）櫃・箱形櫃などの名称も用いている。

唐櫃は本体の箱形の両長側に脚が各二本ずつ

計四本取付けられたものを称している。

蓋・身は赤漆塗のもの、

塗の無い白木のもの二種に大別されるが、

どちらも蔭切りと称し、蓋・身の稜角に

黒漆が塗ってあるものが多く見られる。

しかし脚部は赤漆塗の場合は全て黒漆塗であるが、

白木では脚部も白木である。

この区別はかなり明瞭になっていることから

当該櫃は古櫃（辛櫃）と判断することができる。

飾鉾は中央部が盛り上がった杏仁形と、こちらも杏仁形と

同様に中央部が盛り上がり正確に等分された

六弁の花形の二種が確認される。

杏仁形は四脚の背部中心に三個等しい間隔で打たれており

花形鉾は、蓋甲板四方・同側面四隅・身側面の四隅に

打ちつけられている。

この様な様式は赤漆塗の四脚形式に限られ、

他には用いられていないところに

特徴があることから本品は

正倉院御物の古櫃（辛櫃）と判断することが出来た。



## 正倉院御物古櫃

此の度、当オークションに出品された三百三十余点の作品の中でも群を抜く稀世の宝物と言える古櫃が出品されました。

その櫃の解説をするにあたり昭和五十三年三月に

正倉院事務所が編集され日本経済新聞社より発行された

「正倉院の木工」を読み進め「正倉院古櫃考」、

関根真隆先生が著述された二十二頁にわたる論文と

図版が最も信頼のおける文献として指南書とさせて頂きながら

解説文を纏めました。

まず古櫃と総称されている呼称の変遷を辿ると奈良朝文書、

正倉院文書などには辛櫃韓櫃と二つの語で書かれているが

どちらを使っても同じであったようである。

辛櫃の由来は上代の半島の加羅に由来するもので

すなわち半島の加羅地方と密接に交流のあった頃、

かの地方からもたらされた文物がカラモモ（杏子）、

カラムシ（苧麻）、カラスキ（唐犁）などと称されその後、

辛 韓 唐 と変遷したと思われる。

そして「唐櫃」と称されるようになったのは後世の

唐天竺という言葉が一般化したからと考えられている。





101

青銅饕餮文金具殘欠

中国 殷~周時代 B.C15-B.C.8世紀頃

L: 8cm W: 10cm

JPY ¥ 500,000 ~ 1,000,000



102

白玉彫雲鶴硯屏

中国 清時代

W: 8.3cm H: 12.9cm 台付 H: 18.2cm

JPY ¥ 700,000 ~ 1,500,000



103

白玉唐子

H: 5.3cm

JPY ¥ 100,000 ~ 150,000



104

瑪瑙茶鈔

中国 清時代 18-19 世紀頃

W: 9.5cm H: 7.8cm

参考：一新美術館

溢彩穹蒼：小月棲 頌德堂彩色玉石雕刻收藏 p.88

JPY ¥ 400,000 ~ 800,000

105

白玉饕餮文双耳遊環三足香炉

中国 清時代

H: 11.7cm 台付 H: 14.5cm

JPY ¥ 650,000 ~ 1,500,000



106

白玉彫吉祥文如意

中国 清時代

L: 51cm W: 14.6cm

JPY ¥ 1,500,000 ~ 2,800,000





107

古砮彫饗饗文琮

中国 西周時代 B.C11-B.C8 世紀頃

W: 7cm H: 5.8cm

JPY ¥ 250,000 ~ 450,000



108

祁陽石彫花鳥大硯屏

W: 39.8cm H: 50.7cm 台付 H: 65.7cm

JPY ¥ 200,000 ~ 400,000



**109**

定窯水注

中国 宋時代

W: 11.8cm H: 14.3cm D: 8cm

JPY ¥ 250,000 ~ 500,000



**110**

白釉蓋物

H: 14.5cm

JPY ¥ 100,000 ~ 200,000



**111**

定窯蓮弁鉢

中国 宋時代

H: 7.8cm D: 11cm

JPY ¥ 600,000 ~ 1,000,000



112

白磁砧形花瓶

中国 明時代

H: 4.8cm D: 6.5cm

JPY ¥ 50,000 ~ 80,000



113

白磁花文大盤

H: 6.8cm D: 31cm

JPY ¥ 150,000 ~ 300,000



114

德化窯白磁梅文共蓋水指

中国 清時代

H: 24cm D: 24.5cm

JPY ¥ 100,000 ~ 200,000

115

青白磁刻花文鉢

中国 北宋時代 11世紀頃

H: 7.9cm D: 12cm

JPY ¥ 1,200,000 ~ 1,800,000

青白磁の鉢。口縁は輪花形を成し、薄い青みを帯びた釉薬が、花唐草文の文様を浮き立たせる。

簡潔な造形の中に、澄んだ趣を備えた鉢である。





116

李朝小壺

韓国 李氏朝鮮王朝時代

H: 7.8cm D: 7.5cm

JPY ¥ 150,000 ~ 250,000



117

白磁染付花文小壺

韓国 李氏朝鮮王朝時代

W: 7.1cm H: 8.4cm

JPY ¥ 100,000 ~ 200,000



118

李朝白磁鉢

韓国 李氏朝鮮王朝時代

H: 10.4cm D: 18cm

壺中居 箱 鑑定書

JPY ¥ 100,000 ~ 200,000



119

李朝小瓶 2点

韓国 李氏朝鮮王朝時代

① W: 4.2cm W: 4.9cm ② W: 2.8cm W: 4.4cm

JPY ¥ 180,000 ~ 350,000



120

李朝染付花文花瓶

韓国 李氏朝鮮王朝時代

W: 14cm H: 22.2cm

JPY ¥ 380,000 ~ 550,000



121

李朝山形水滴

韓国 李氏朝鮮王朝時代

H: 13.2cm D: 10.3cm

JPY ¥ 500,000 ~ 800,000

122

李朝分院 染付開光山水文花瓶

韓国 李氏朝鮮王朝時代

H: 27.2cm D: 16cm

JPY ¥ 550,000 ~ 900,000



123

白磁染付梅竹文瓶

韓国 李氏朝鮮王朝時代

H: 20.7cm D: 13.4cm

JPY ¥ 1,200,000 ~ 2,500,000





124

瑠璃釉觀音坐像

中国 清時代

W: 16.5cm H: 33cm

JPY ¥ 80,000 ~ 180,000



125

七宝獸面四足香炉

W: 8.5cm H: 11.1cm 銀火屋重量:65g

JPY ¥ 180,000 ~ 300,000



126

法花蓮池遊禽文水鉢

中国 明時代

W: 34cm H: 18cm 口径: 26.8cm

JPY ¥ 280,000 ~ 500,000



127

吉州窯花文下蕪瓶

H: 24.5 cm D: 12.5 cm

JPY ¥ 100,000 ~ 200,000



128

薩摩人物文鉢

H: 7cm 口径: 10.5cm

美山

JPY ¥ 150,000 ~ 280,000



129

五彩八仙文花瓶一对

中国 清時代 康熙年間

H: 42.5cm D: 23cm

大清康熙年製

JPY ¥ 100,000 ~ 200,000





130

白釉壺

中国 唐時代

H: 18.6cm D: 22.5cm

JPY ¥ 80,000 ~ 150,000



131

茶葉末尊

中国 清時代

H: 33cm 口径: 23cm

JPY ¥ 750,000 ~ 1,200,000



132

南鐫共蓋小鍍

中国 唐時代 8 - 9世紀頃

W: 3.2cm H: 5cm

JPY ¥ 400,000 ~ 800,000



133

呉須赤絵赤壁賦文鉢

中国 明時代

H: 8.3cm D: 18cm

玉堂佳器

JPY ¥ 450,000 ~ 850,000

鉢の側面に青呉須をもって蘇軾の「赤壁賦」を緻密に書き込み、器面を埋め尽くす意匠とする。流麗な筆致により文字は一体の文様として展開し、文人趣あふれる趣向を示した見どころの多い鉢である。





**134**

鍍金無量寿仏像

W: 18cm H: 29cm

JPY ¥ 1,500,000 ~ 2,500,000



**135**

鍍金観音菩薩坐像

W: 13.5cm H: 21cm

JPY ¥ 700,000 ~ 1,100,000



**136**

鍍金三尊如来仏像

W: 16cm H: 15.7cm

JPY ¥ 100,000 ~ 200,000



137

鍍金獅子

W: 9cm H: 8cm

JPY ¥ 350,000 ~ 550,000



138

石仏像

H: 29cm

JPY ¥ 50,000 ~ 100,000



139

鍍金釈迦牟尼坐像

ビルマ

W: 26.5cm H: 40cm

JPY ¥ 250,000 ~ 500,000



140

石彫レリーフ

W: 13cm 台付 H: 28.5cm

JPY ¥ 180,000 ~ 320,000



141

青銅双虎耳扁壺

W: 11cm H: 18.7cm

底銘有

JPY ¥ 150,000 ~ 300,000



142

青銅三足蓋炉

W: 20.2cm H: 15.3cm

JPY ¥ 150,000 ~ 300,000



143

石彫四面仏像龕

中国 周時代

W: 12.3cm H: 15.7cm D: 6.5cm

台付 H: 18.5cm

JPY ¥ 450,000 ~ 850,000

四面仏像龕  
北周時代

144

青銅獸文簋

H: 13cm D: 24cm

JPY ¥ 350,000 ~ 600,000



145

青銅饗饗文觚

中国 西周時代

H: 28cm 口径: 17.5cm

底銘有

JPY ¥ 1,500,000 ~ 3,000,000

觚は飲酒に用いられる器。

青銅器の觚は商（殷）時代から表れ始める。

酒器としての青銅器は種類も数多いが、

觚は実際の飲酒には用いず

神前に供えられることを主としていた考えられる。

本品は脚部に饗饗文を施し、力強い趣を与える作である。





**146**

堆黒彫花鳥文払子

L: 78cm

JPY ¥ 350,000 ~ 700,000



**147**

青銅水注

H: 24cm

JPY ¥ 120,000 ~ 240,000



**148**

人物文銅鏡

中国 六朝時代

D: 18.3cm

JPY ¥ 70,000 ~ 120,000



**149**

獣文銅鏡

D: 18.8cm

JPY ¥ 100,000 ~ 180,000



**150**

鍍金仏像

W: 5.7cm H: 18.7cm

JPY ¥ 180,000 ~ 330,000



**151**

古銅龍口莞器

H: 31.5cm

JPY ¥ 150,000 ~ 280,000



152

鍍金如来立像

韓国 新羅時代

W: 4.5cm H: 11.4cm

JPY ¥ 380,000 ~ 650,000



153

鍍金釈迦如来像

W: 5cm H: 16.3cm

JPY ¥ 180,000 ~ 380,000



154

鍍金三尊如来立像

W: 13.8cm H: 31.5cm

JPY ¥ 100,000 ~ 220,000

鍍金の如来像。穏やかな表情を備え、全体的に落ち着いた気品をたたえる一作である。

光背裏に銘文が彫られ、「建興五年」の字が読み取れる。建興とは中国三国時代から五胡十六国時代にかけて、主に蜀漢、呉、西晋、成漢、後燕および百済などで使われた複数の元号である。建興とは中国三国時代から五胡十六国時代にかけて、主に蜀漢、呉、西晋、成漢、後燕および百済などで使われた複数の元号である。



155

鍍金十一面観音菩薩立像

W: 18cm H: 34.5cm

JPY ¥ 450,000 ~ 900,000



156

金銅仏像

韓国 新羅時代

W: 4.5cm H: 10.2cm

JPY ¥ 200,000 ~ 400,000



157

鍍金三尊如来立像

W: 13.2cm H: 30.3cm

JPY ¥ 100,000 ~ 230,000

如来を主尊とし、光背に小像の菩薩を配置した多尊形式を示す。

光背に銘文が刻まれ「甲寅年」の年号が確認できるが、飛鳥時代の甲寅は主に 654 年（白雉 5 年）を指す。



158

古銅普賢菩薩騎象像

L: 7cm W: 2.8cm H: 14cm 台付 H: 17.2cm

JPY ¥ 500,000 ~ 1,000,000



159

古銅觀音菩薩坐像

中国 清時代 乾隆年間

W: 11.3cm H: 18.2cm

JPY ¥ 140,000 ~ 280,000



160

銀製初源仏像

3-4 世紀

W: 3cm H: 6cm

分析表付

JPY ¥ 250,000 ~ 500,000



**161**

古銅関羽像

W: 11cm H: 24cm 台付 H: 27cm

JPY ¥ 200,000 ~ 400,000



**162**

古銅菩薩坐像

W: 15.5cm H: 24.2cm

JPY ¥ 150,000 ~ 300,000



**163**

古銅仏像

W: 4cm H: 8cm

JPY ¥ 250,000 ~ 500,000



**164**

鍍金如来立像

韓国 新羅時代

L: 11.5cm W: 4.3cm

JPY ¥ 800,000 ~ 1,600,000



**165**

鍍金鳳龍盤

H: 4.3cm 口径: 25cm

JPY ¥ 230,000 ~ 450,000



**166**

鍍金黄財仏像

W: 4.5cm H: 6 cm

JPY ¥ 100,000 ~ 220,000



167

青銅金象嵌帯鉤 3点

① L: 16.9cm H: 2.1cm ② L: 11.7cm H: 1.5cm ③ L: 7.3cm H: 2.7cm

JPY ¥ 60,000 ~ 120,000



168

磨製石剣 玄武岩質凝灰岩質片岩

韓国 李氏朝鮮王朝時代

L: 46cm

出版：天理大学附属天理参考館 第63回企画展「朝鮮半島くらしの石もの」p4

JPY ¥ 60,000 ~ 120,000



169

古銅双獅耳香炉

中国 明時代 宣德年間

W: 15.6cm H: 7.6cm D: 11.9cm

大明宣德年製

JPY ¥ 1,200,000 ~ 2,400,000





170

螺鈿樓閣人物文高卓

W: 44cm H: 50cm

JPY ¥ 200,000 ~ 400,000

171

磁州窯搔落花文小壺

中国 金時代 12世紀頃

H: 8.8cm D: 10cm

JPY ¥ 350,000 ~ 700,000



172

銀製透彫雲龍文双耳香炉

W: 27.5cm H: 18cm 台付 H: 24.5cm 重量: 954g

遂昌

JPY ¥ 500,000 ~ 1,100,000





173

染付草花文鉢

H: 10cm D: 21.1cm

大明成化年製

JPY ¥ 140,000 ~ 280,000

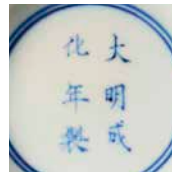

174

古染付小壺

中国 明時代

H: 5.5cm D: 5.5cm

JPY ¥ 80,000 ~ 180,000



175

古染付花文大盤

H: 9.4cm D: 51.5cm

JPY ¥ 140,000 ~ 280,000



176

祥瑞茶器

H: 8cm D: 6.5cm

JPY ¥ 120,000 ~ 260,000



177

古染付丸盤

中国 明時代

H: 4cm D: 15.5cm

底銘有

JPY ¥ 250,000 ~ 500,000



178

古染付開光人物文共蓋大壺

中国 明時代

W: 34cm H: 36.8cm 台付 H: 46cm

JPY ¥ 400,000 ~ 800,000



179

宣興窯紫泥茶銚

中国 清時代 19世紀頃

W: 10.8cm H: 7.4cm

JPY ¥ 120,000 ~ 250,000



180

銀製龍文輪花口手杯

H: 3.5cm D: 7.3cm

JPY ¥ 120,000 ~ 250,000



181

建窯天目釉小盃

中国 南宋時代 12世紀頃

H: 4.7cm D: 10.4cm

JPY ¥ 150,000 ~ 380,000



182

銀製鍍金草花文碗

中国 唐時代

H: 4.7cm D: 10cm

JPY ¥ 350,000 ~ 650,000



183

粉彩花鳥文盤

中国 清時代 光緒年間

H: 4.4cm 口径: 13.8cm

大清光緒年製

JPY ¥ 300,000 ~ 600,000



184

染付花文隔盤

H: 9cm D: 27.8cm

道光年製

JPY ¥ 120,000 ~ 250,000





**185**

純銀龍手茶器

L: 14cm H: 7.3cm 重量: 140g

JPY ¥ 120,000 ~ 250,000



**186**

鍍金銅香合

H: 2.5cm D: 4.7cm

JPY ¥ 100,000 ~ 200,000



**187**

高麗褐釉龜形抱瓶

韓国 高麗時代

W: 22.8cm H: 6.5cm

JPY ¥ 60,000 ~ 140,000

188

粉彩花文杯 4 客

H: 4cm 口径: 6cm

JPY ¥ 500,000 ~ 1,100,000

粉彩による杯4客。細やかな花文が器面に描かれる。五彩とは異なる柔らかい油絵的表現が特徴であるが、本品も細やかな花文が淡い華やぎをもたらす。



189

紅釉鉢

中国 清時代

H: 7.2cm D: 15.8cm

大清乾隆年製

JPY ¥ 220,000 ~ 450,000





190

寿山石戲虎人物印章一對

L: 3.7cm W: 3.7cm H: 12.4cm

JPY ¥ 50,000 ~ 80,000



191

黒漆螺鈿象嵌筆

中国 清時代 18世紀頃

L: 23.8cm

JPY ¥ 200,000 ~ 400,000



192

端溪松鹿文硯

L: 16.5cm W: 9.4cm H: 2.4cm

JPY ¥ 100,000 ~ 200,000



193

龍寶墨 2点

L: 9.2cm W: 2.2cm × 2

JPY ¥ 170,000 ~ 350,000



194

徽州胡開文製墨 4点

L: 10cm W: 2.3cm × 4 総重量: 124g

JPY ¥ 100,000 ~ 230,000



195

古墨一組

総重量: 536g

JPY ¥ 80,000 ~ 150,000



196

ハーリティ仏頭

H: 16cm 台付 H: 27.5cm

JPY ¥ 100,000 ~ 200,000



197

紫砂植木鉢

H: 21.5cm D: 30.6cm

JPY ¥ 250,000 ~ 500,000



198

純銀翡翠摘茶器一組

重量：1289g 尺寸不一 × 5

純銀

JPY ¥ 700,000 ~ 1,500,000



199

咸豐通寶等 古錢 15 枚

尺寸不一

JPY ¥ 200,000 ~ 500,000

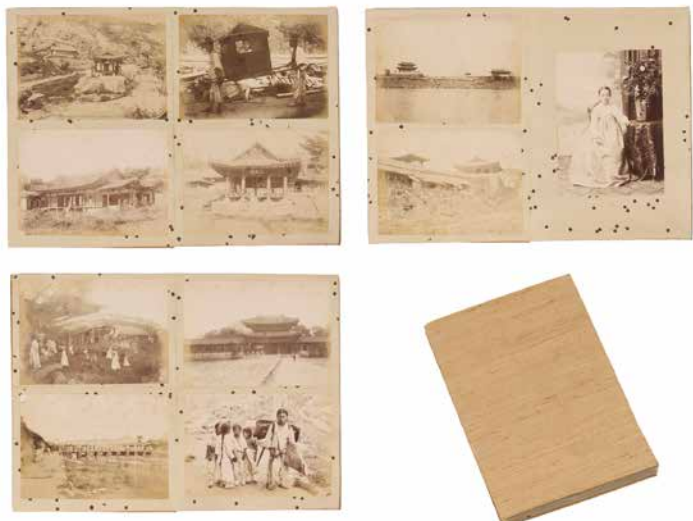

**200**

李朝時期 朝鮮写真

尺寸不一

JPY ¥ 150,000 ~ 300,000

**201**

20世紀初期中国南方 ガラス原板

20世紀初期

尺寸不一

JPY ¥ 300,000 ~ 600,000



202

日本蒐儲 支那古銅精華 (全 6 冊)

JPY ¥ 500,000 ~ 1,000,000

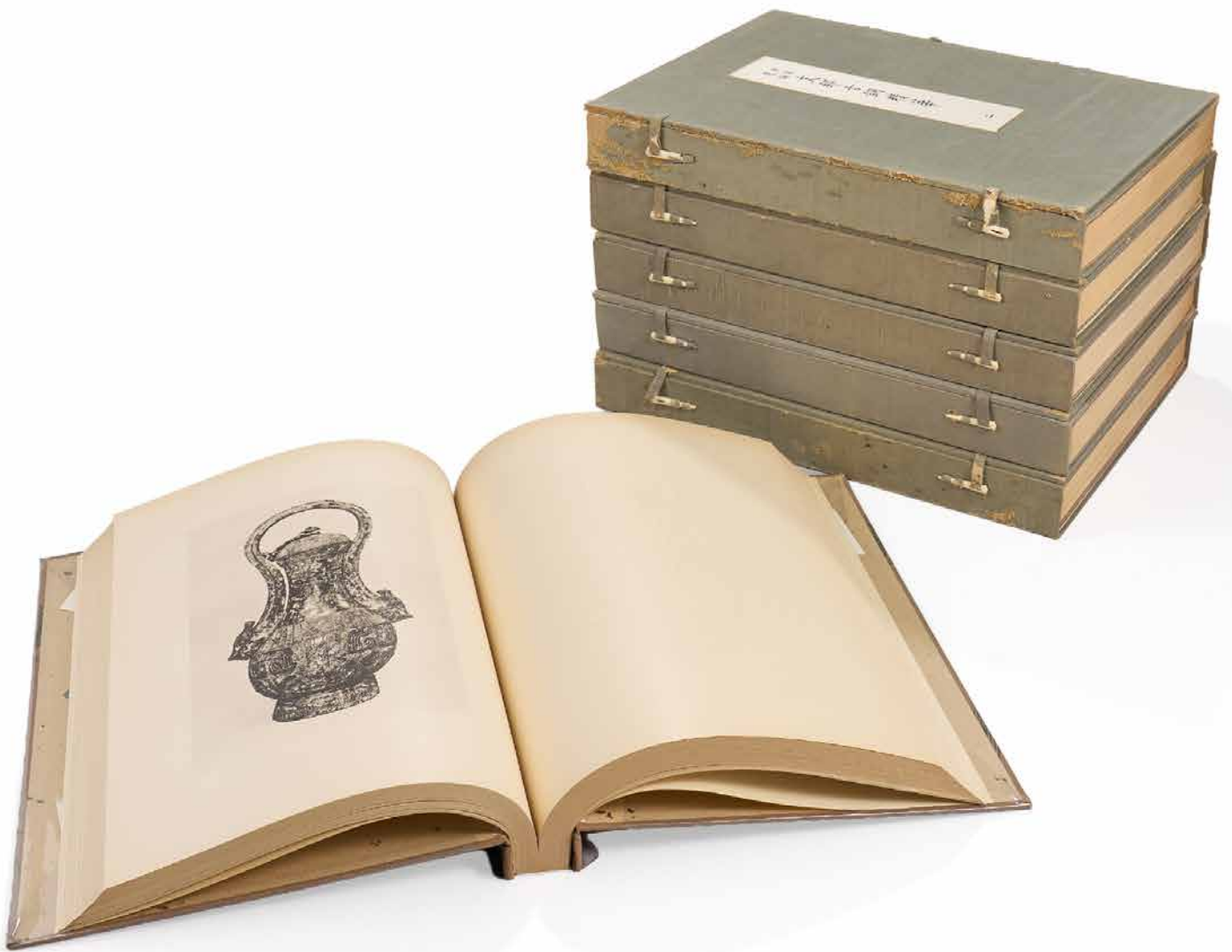

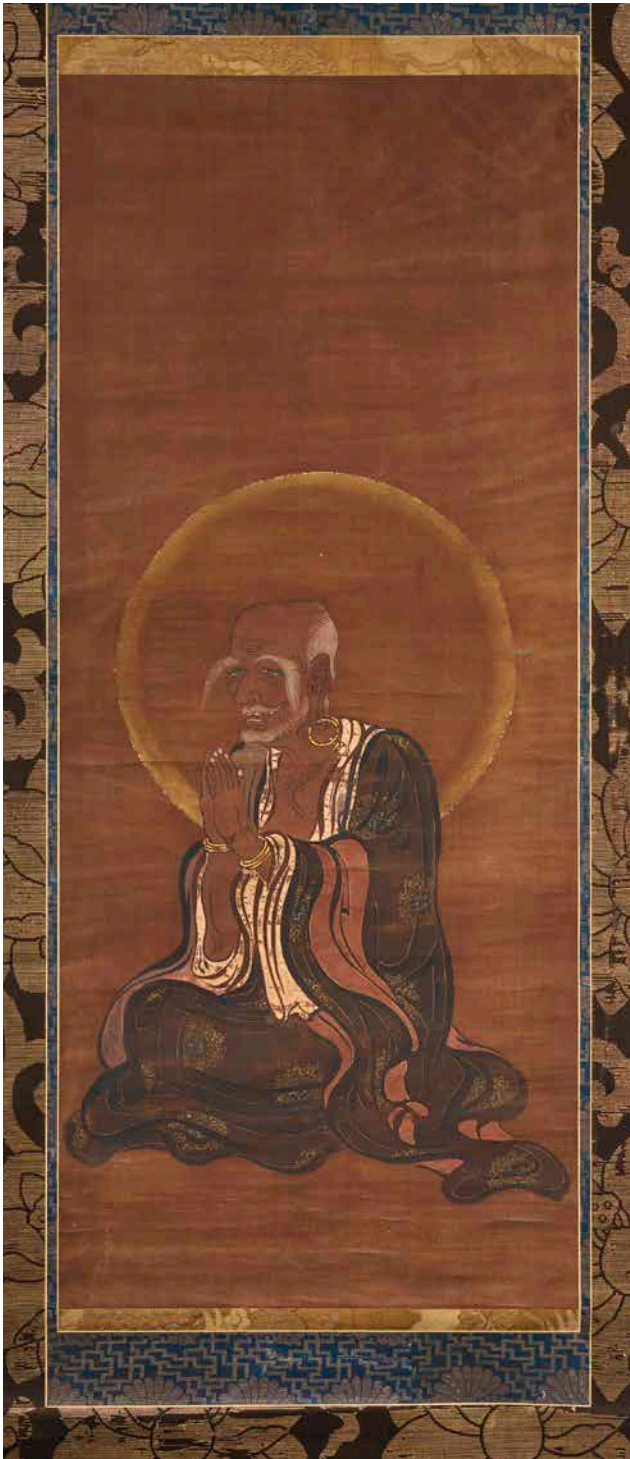

203

羅漢

L: 116cm W: 48.7cm 絹本 掛軸

JPY ¥ 50,000 ~



204

兩界曼荼羅

L: 95cm W: 76cm 紙本 掛軸

JPY ¥ 50,000 ~



205

十六羅漢

L: 116cm W: 48.5cm 絹本 双幅

JPY ¥ 50,000 ~



206

白玉彫雲龍帶飾

L: 4.9cm W: 7.7cm

天華 紋銀 JPY ¥ 50,000 ~



207

古錢一山

尺寸不一

JPY ¥ 50,000 ~



208

古錢一山

尺寸不一

JPY ¥ 50,000 ~



**209**

李朝小壺

H: 6.7cm D: 8.5cm

JPY ¥ 100,000 ~



**210**

双耳銅香炉 南紅瑪瑙獅子摘

中国 明時代 宣德年間

W: 13.2cm H: 7.7cm D: 10.3cm 台付 H: 14cm

大明宣德年製

JPY ¥ 100,000 ~



**211**

李朝鉄絵扁壺

W: 13.2cm H: 16.7cm

JPY ¥ 100,000 ~



**212**

白磁平盃 2点

中国 唐時代

① D: 11.5cm H: 3.3cm ② D: 11cm H: 3.8cm

JPY ¥ 50,000 ~



**213**

鈞窯紫斑文鉢

中国 元時代

H: 6.2cm D: 18cm

JPY ¥ 50,000 ~



**214**

龍泉窯青磁盤

H: 3.5cm 口径: 3.5cm

JPY ¥ 50,000 ~



215

瑠璃釉水盂

中国 清時代

水盂 H: 3cm D: 6.5cm 匙 L: 6.2cm

JPY ¥ 50,000 ~



216

白磁高杯一對

中国 唐~五代時代

H: 10cm D: 8.2cm × 2

JPY ¥ 50,000 ~



217

龍泉窯青磁大盤

中国 明時代

H: 7.2cm D: 33cm

JPY ¥ 50,000 ~



**218**

琺瑯彩山水文盤一對

中国 清時代 咸豐年間

H: 2cm 口径: 9.2cm × 2

大清咸豐年製

JPY ¥ 100,000 ~



**219**

鍍金瓜形盃

W: 12.6cm H: 3.5cm

JPY ¥ 50,000 ~



**220**

練上茶碗

H: 7cm D: 12.5cm

JPY ¥ 50,000 ~



**221**

釣窯盃

中国 宋～元時代

H: 2.6cm D: 5.5cm

JPY ¥ 50,000 ~



**222**

染付人物文碗一对

H: 7cm 口径: 16cm

JPY ¥ 50,000 ~



**223**

呉須赤絵花鳥文鉢

中国 明時代

H: 22.8cm D: 24.3cm

JPY ¥ 100,000 ~



**224**

彩陶馬家樣式小鬲

中国 新石器時代 紀元前 25 世紀頃

H: 10.6cm D: 10.4cm

JPY ¥ 50,000 ~



**225**

彩陶辛店樣式双耳小壺

中国 新石器時代 紀元前 25 世紀頃

W: 17.4cm H: 8.5cm

JPY ¥ 50,000 ~



**226**

彩陶馬廠樣式小壺

中国 新石器時代 紀元前 25 世紀頃

H: 10.4cm D: 14cm

JPY ¥ 50,000 ~

227

呉須赤絵花鳥文大盤

中国 明時代

H: 7.7cm D: 37cm

JPY ¥ 50,000 ~



228

呉須赤絵人物文大盤

中国 明時代

H: 10cm D: 39.7cm

萬侯封里

JPY ¥ 50,000 ~





229

粉彩百花不落文天球小瓶

中国 清時代

H: 12.5cm

大清乾隆年製

JPY ¥ 50,000 ~

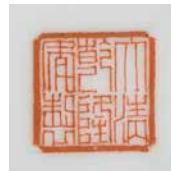

230

吳須赤繪鳳凰文大盤

中国 明時代

H: 8.4cm D: 38cm

付属額付き

JPY ¥ 300,000 ~



231

染付花文大壺

中国 明時代

H: 38cm D: 43cm

大明宣德年製

JPY ¥ 100,000 ~



232

南京赤絵鳳凰文小壺

H: 15cm

JPY ¥ 50,000 ~



233

青銅鍍金馬印

中国 漢時代 B.C.1-A.D.1世紀頃

L: 3.4cm W: 2.3cm H: 3.9cm

JPY ¥ 50,000 ~

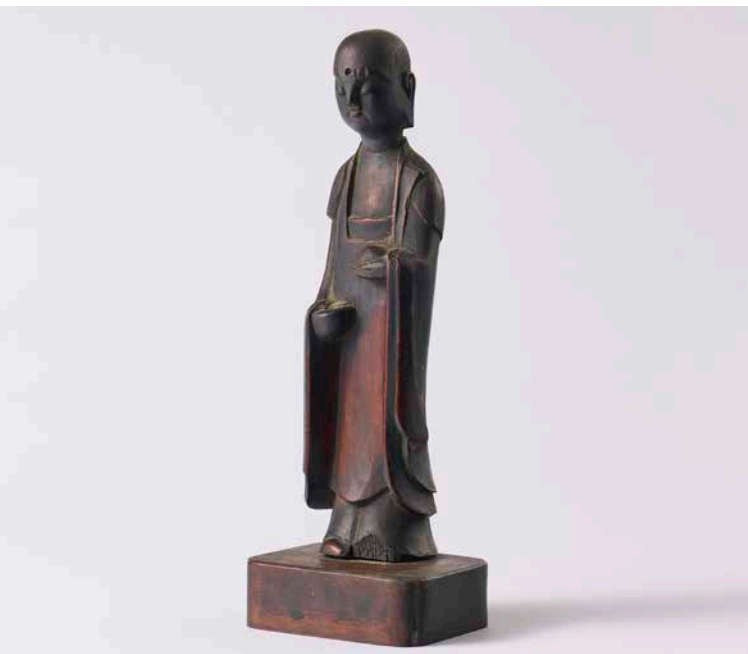

234

潜巖觀機 (?~1755)

潜巖地蔵尊

W: 6.5cm H: 27cm

JPY ¥ 50,000 ~



235

白磁鉢

H: 6.4cm D: 16.5cm

JPY ¥ 50,000 ~



236

古銅立像

タイ

H: 32cm

JPY ¥ 50,000 ~



237

青銅鈴

中国 西周時代

W: 9.5cm H: 17.5cm 台付 H: 19.2cm

JPY ¥ 50,000 ~



238

鍍金釈迦坐像

W: 7.8cm H: 12cm

JPY ¥ 300,000 ~



**239**

古銅立像

中国 明時代

H: 22cm

JPY ¥ 50,000 ~



**240**

鼓釘銅鏡

中国 漢時代

D: 13.6cm

JPY ¥ 50,000 ~



**241**

古銅菩薩坐像

W: 10.2cm H: 16cm

JPY ¥ 50,000 ~



242

白砒竹節筆

中国 清～民国時代 19-20世紀頃

L: 26cm

JPY ¥ 50,000 ~



243

古錫蓮葉茶托

L: 12.8cm W: 8.3cm H: 3cm × 5

債聚點造

JPY ¥ 50,000 ~



244

鏝釉花文盃

中国 明時代

H: 3.5cm 口径: 5.3cm

JPY ¥ 50,000 ~

245

平安光玉堂 佐藤堤 白肌鉄瓶

L: 18cm H: 12.8cm D: 16.3cm

光玉堂造

JPY ¥ 300,000 ~



246

斑竹提手翡翠摘砲口銀瓶

W: 16.5cm H: 17.3cm 重量: 524g

美源堂

JPY ¥ 300,000 ~



247

純銀煎茶器一組

銀瓶：W: 14cm H: 18.7cm 重量：398g

托：D: 11cm H: 2cm × 5 総重量：413g

急須：W: 13cm H: 8.5cm 重量：203g

杯：D: 8.1cm H: 5cm × 10

銀瓶：純銀 急須：純銀 杯：東洗 托：純銀

JPY ¥ 300,000 ~



# 【出品・入札規約について】

## 【出品規約】

出品者と当社、当社と落札者との間に本規約に基づく売買契約を締結し完了させるものであります。

### 1. 出品のための情報送付

特に形式は問いませんが、所有している作品の写真や作品情報を当社へメール等でお送りいただきます。(現物をお持ちいただいで出品査定も可能です。)各担当者が作品の真贋・最低売却価格(リザーブ価格)を確認させていただき、万里オークションに出品が決定した段階で本人確認書類の提示とコピーの提出をしていただきます。

### 2. 出品手数料等の各費用

落札作品の弊社手数料は落札価格より15%となります。(尚、この手数料には別途消費税10%が加算されます。)

(例)

(落札金額) 100,000円 - (出品手数料15%) 15,000円 - (消費税10%) 1,500円 = 83,500円

### 3. カタログ掲載

カタログ掲載についての撮影、原稿作成等はすべて当社にて行います。

掲載する作品情報、写真、ロット番号、掲載順等のカタログ編集について、当社がすべての権限を保有します。

カタログ掲載料は全て有料となります。万里オークションにおけるカタログの掲載料は以下の通りとなります。

- ・ 1ページ掲載 : 11,000円(税込)
- ・ 1/2ページ掲載: 5,500円(税込)
- ・ 1/3ページ掲載: 3,670円(税込)
- ・ 1/4ページ掲載: 2,750円(税込)
- ・ 1/6ページ掲載: 1,840円(税込)

なお、不落札の場合は上記金額の半額を申し受けます。

### 4. 売却金額のお支払い

落札者からの入金を確認後に順次お支払いとなります。複数の作品を出品した場合、落札者が複数であったりした場合は、分割して支払うことがあります。売上金の全支払いをもって売買契約は完了します。

### 5. 不落札の場合

当社はいかなる場合も、出品者に対して当社予想落札価格に相当する金額を支払う義務、またはその金額を立て替える義務を負いません。落札者に購入代金の支払能力が認められない場合、または売買契約を履行する意思がないと判断した場合は、落札者の契約不履行による売買契約の解除となることがあります。

### 6. 反社会的勢力等の排除

参加者、売主が以下に該当したとき、または該当していたことが判明したときは、当社は別段の催告を要せず、直ちに本サービスの利用を停止させることができます。°

#### 1- 暴力団(団体)

#### 2- 暴力団員(団体の構成員)

#### 3- 暴力団員でなくなった時から5年を経過しない者

4- 暴力団準構成員(暴力団員以外の暴力団と関係を有する者であって、暴力団の威力を背景に暴力的不法行為等を行うおそれがあるもの、または暴力団もしくは暴力団員に対し資金の供給を行うなど暴力団の維持もしくは運営に協力し、もしくは関与するものをいう)

5- 暴力団関係企業 (暴力団員が実質的にその経営に関与している企業、暴力団準構成員もしくは元暴力団員が経営する企業で暴力団に資金提供を行う等暴力団の維持もしくは運営に積極的に協力しもしくは関与するものまたは業務の遂行等において積極的に暴力団を利用し、暴力団の維持もしくは運営に協力している企業をいう)

6- 総会屋等 (総会屋その他企業を対象に不正な利益を求めて暴力的不法行為等を行うおそれがあり、市民生活の安全に脅威を与える者をいう)

7- 社会運動等標ぼうゴロ (社会運動もしくは政治活動を仮装し、または標ぼうして、不正な利益を求めて暴力的不法行為等を行うおそれがあり、市民生活の安全に脅威を与える者をいう)

8- 特殊知能暴力集団等 (暴力団との関係を背景に、その威力を用い、または暴力団と資金的な繋がりを有し、構造的な不正の中核となっている集団又は個人をいう)

9- 共生者

・暴力団員等が経営を支配していると認められる関係を有する者・暴力団員等が経営に実質的に関与していると認められる関係を有する者・自己、自社もしくは第三者の不正の利益を図る目的または第三者に損害を加える目的をもって暴力団員等を利用したと認め

られる関係を有する者・暴力団員等に資金等を提供し、または便宜を供与するなどの関与をしていると認められる関係を有する者・暴力団員等に掲げる者と役員または経営に実質的に関与している者が、社会的に非難されるべき関係を有する者

10- その他 1～9 に準ずる者 (以下、合わせて「反社会的勢力」という)

参加者、売主が次の各号にひとつでも該当したときは、当社は別段の催告を要せず、直ちに本サービスの利用を停止させることができます。

1 当社に対して脅迫的な言動をすること、もしくは暴力を用いること、または当社の名誉・信用を毀損する行為を行うこと。

2 偽計または威力を用いて当社の業務を妨害すること。

3 当社に対して法的な責任を超えた不当な要求をすること。

4 反社会的勢力である第三者をして 1～3 の行為を行わせること。

## 【入札規約】

万里オークションの諸規則に基づいて行われます。オークションに参加される前に必ず閲覧し、了承してください。

・お客様登録

オークションに参加をご希望の際には、事前の参加登録を行う必要があります。

オークション開催前日までに当社の認める身分証明書 (入札希望者の現住所及び顔写真が確認できるもの。中国・香港の場合は身分証及びパスポート、日本の場合は運転免許証及び健康保険証等) を提示し、登録申込書類に必要事項を記入し保証金 (100 万円) を当社に預け入れる必要があります。

・下見会

オークション前に実施される下見会ではオークションで出品される競売品が下見できます。ただし、競売品

によってはパドルをお持ちの方に限らせて頂く場合もございます。図録の色や状態は実物とは異なる場合がございますので、必ずお客様ご自身で競売品の状態をご確認ください。ご不明な点がございましたら、当社スタッフまでお問い合わせください。入札希望者は、各自希望の競売品を確認して、自らの判断および責任において競売に参加してください。

#### ・オークション

オークションに参加するには以下の4つの方法がございます。

##### 1. 会場での直接参加

(1) 万里オークション会場へは、入札者は原則として自由に入場できます。しかし、円滑なオークションの進行を図るため、当社は、当社の裁量により理由を告げず、すべての入場者に対して会場への入場を拒否する権利を有します。

(2) 万里オークションは、登録を済ませた入札者による競り売り方式で行う競売です。入札は、競売当日に当社より交付したパドルを上げる方法により行います。

※パドルの他人への貸し出しは禁止いたします。

(3) 万里オークションは壇上の競売人による競り上げ方式で、日本円で行われます。落札希望者はパドルを競売人に見えるように挙げてください。

※落札後は売買契約が成立することになり、そのキャンセル（取り消し）はできません。

※やむおえない事情によりキャンセル（取り消し）となる場合は、落札金額の30%を請求いたします。

##### 2. 書面入札委託書による入札

当日ご来場いただけない方は、「書面入札委託書」による入札も可能です。「書面入札委託書」に必要事項をご記入のうえ、ご郵送ください。

又、オークション開催前日までに保証金（預託金）をお振込みいただくほか、当社が確認できる銀行残高証明をご提示ください。

（注意：オークション開催前日までに当口座必着）【保証金金額：100万円（金額は原則として100万円としますが、競売品の予想落札額が高額である場合等、当社が必要と認める場合には当社は100万円を超えて保証金額を請求することがあります。）】

##### 3. 電話での競り入札

当日ご来場いただけない方は「電話入札委託書」による入札も可能です。「電話入札委託書」に必要事項をご記入のうえ、ご郵送ください。

又、オークション開催前日までに保証金（預託金）をお振込みいただくほか、当社が確認できる銀行残高証明をご提示ください。

（注意：オークション開催前日までに当口座必着）【保証金金額：100万円（金額は原則として100万円としますが、競売品の予想落札額が高額である場合等、当社が必要と認める場合には当社は100万円を超えて保証金額を請求することがあります。）】

なお、対応するスタッフ、電話回線には限りがあります。

又、電話特有のコミュニケーション上の様々な不具合も生じる可能性があるということを予めご承知のうえ、ご参加ください。

#### 4. オンライン入札

当日ご来場いただけない方は、オンライン入札を通じて入札をすることができます。オンライン入札に参加する入札者は、オークション開催前日までに当社に申請し、保証金として100万円を預ける必要があります。前記保証金は、指定された期限までに当社が指定する口座に送金し、登録手続きを完了させる必要があります。提携業者の情報はホームページにて告知いたします。

#### 【お支払い】

お支払いいただく金額は、落札額(ハンマープライス)のほか、買主仲介料及び買主仲介料に対する消費税を加算した金額になります。買主が日本人でない場合は、日本国内に住所及び居所を有する者でないと確認し、買主仲介料に対する消費税を免除します。

ただし、日本国内にある事務所に勤務する者、又は、日本国に入国後6ヶ月以上経過するに至った者は居住者として取り扱います。又、日本人の場合でも、非居住者として免税される可能性がありますので、当社にご相談ください。

##### ・買主仲介料

買主仲介料は15% (16.5%消費税込) です。

##### (例)

(落札金額) 100,000円 + (落札手数料16.5%) 16,500円 = 116,500円

(落札金額) 500,000円 + (落札手数料16.5%) 82,500円 = 582,500円

(落札金額) 1,000,000円 + (落札手数料16.5%) 165,000円 = 1,165,000円

##### ・当日清算

現金でのお支払い：日本円をお願いいたします。(クレジットカードも取り扱っております。)

##### ・後日清算

後日清算希望の方は、落札伝票記載の口座へ15日以内に銀行振り込みにてご清算ください。

##### ・お引渡し

お支払完了後に落札品をお引取りください。落札完了後の運搬、保険及びその他の費用は全て落札者の負担とします。なお、オークション終了後16日以降は、落札品一点あたり1日1,000円の保管料を落札者にご負担いただきます。

##### 特別注意事項

(1) 入札者は、事前に「株式会社万里オークション-競売注意事項」を閲覧し、上記規則に記載された全ての内容に同意し、如何なる理由によっても約定に違反せず、自ら競売品のリスク及び責任を負担します。上記規則に違反した場合、契約違反の責任を負います。

(2) 「株式会社万里オークション-競売注意事項」の関係規定に拘わらず、オークション会場において入札者の成立した売買契約の落札額の合計が1億円を超えた場合、株式会社万里オークションは、入札者の入札者資格を一時的に停止させ、入札者が落札額の全額を清算した後、入札を継続させる権利を有します。

(3) 入札者は、仲裁を申立てられた場合、仲裁申立書及びその他書面の送付場所は、オークション参加登録時の現住所とすることに同意します。

# 【万里オークション委託入札依頼書】

下記、委託入札依頼に対し本カタログの入札規約を確認の上、提出します。※\*1

会社名 お名前

ご住所

E-mail TEL

Lot番号	商品名	金額 (円)
		円
		円
		円
		円
		円
		円
		円
		円
		円
		円
		円

落札された商品について（選択項目はどちらかに○を入れてください。）

今回落札した商品は【発送・引取】とします。※2

オークション開催日から15日以内に【現金・振込】にて支払います。※3

添付書類は【運転免許証・パスポート】です。

落札商品到着3日以内に開梱、運送における品物の破損があった場合は申告します。

- ・落札手数料等規約お目こぼしの無いようにご確認お願いいたします。
- ・発送の場合は作品包費+送料+配送保険料がかかります。金額はHPの参考をお願いいたします。
- ・銀行の振込手数料は落札者様のご負担となります。

委託入札の締切について：オークション開催日の前日迄

委託受理完了について：当社より電話、メールでの確認をさせて頂きまして正式な受託となります。

[www.banri-auction-official.com](http://www.banri-auction-official.com)

〒151-0053 東京都渋谷区代々木 4-8-1,2F 万里株式会社

電話 03-3465-5365 FAX 03-3465-5365











万  
BANRI  
AUCTION  
里



万里株式会社 〒151-0053 東京都渋谷区代々木 4-8-1 2F  
TEL 03-3465-5365 FAX 03-3465-5365 www.banri-auction-official.com